

## UCHWAŁA NR XXI/147/2021

### RADY GMINY GZY

z dnia 5 marca 2021 r.

#### w sprawie zmian uchwały budżetowej Gminy Gzy na rok 2021

Na podstawie art. 18 ust. 2 pkt 4 ustawy z dnia 8 marca 1990 r. o samorządzie gminnym (Dz. U. z 2020 r., poz. 713 z późn. zm.) oraz art. 211, art. 212, art. 214, art. 215, art. 217, art. 218, art. 235, art. 236, art. 237, art. 242 ustawy z dnia 27 sierpnia 2009 r. o finansach publicznych (Dz. U. z 2021 r., poz. 305) Rada Gminy Gzy uchwała, co następuje:

§ 1.1. Wprowadza się zmiany planu dochodów budżetu Gminy na rok 2021, zgodnie z załącznikiem nr 1 do niniejszej uchwały:

- 1) zmniejsza się dochody budżetu Gminy o kwotę 945,00 zł.
  - 2) zwiększa się dochody budżetu Gminy o kwotę 71.481,35 zł.
2. Plan dochodów budżetu Gminy ogółem wynosi 18.732.229,34 zł,  
w tym:

- 1) dochody bieżące w kwocie: 18.732.229,34 zł,
- 2) dochody majątkowe w kwocie: 0,00 zł.

§ 2.1. Wprowadza się zmiany planu wydatków budżetu Gminy na rok 2021, zgodnie z załącznikiem nr 2 do niniejszej uchwały:

- 1) zmniejsza się wydatki budżetu Gminy o kwotę 23.082,28 zł
  - 2) zwiększa się wydatki budżetu Gminy o kwotę 270.510,62 zł.
2. Wprowadza się zmiany planu wydatków bieżących:
- 1) zmniejsza się wydatki bieżące o kwotę 23.082,28 zł,
  - 2) zwiększa się wydatki bieżące o kwotę 135.510,62 zł.
3. Wprowadza się zmiany planu wydatków majątkowych:
- 1) zwiększa się wydatki majątkowe o kwotę 135.000,00 zł.
4. Plan wydatków budżetu Gminy ogółem wynosi 19.694.786,32 zł,  
w tym:
- 1) wydatki bieżące w kwocie: 17.627.564,92 zł,
  - 2) wydatki majątkowe w kwocie: 2.067.221,40 zł.

§ 3. 1. Różnica między dochodami, a wydatkami stanowi deficyt budżetu w kwocie 962.556,98 zł, który zostanie pokryty:

- 1) przychodami pochodzącymi z niewykorzystanych środków pieniężnych na rachunku bieżącym budżetu wynikających z rozliczenia dochodów i wydatków nimi finansowanych związanych ze szczególnymi zasadami wykonywania budżetu określonymi w odrębnych ustawach w kwocie 804.326,26 zł,
- 2) przychodami wynikającymi z rozliczenia środków określonych w art. 5 ust. 1 pkt 2 i dotacji na realizację programu, projektu lub zadania finansowanego z udziałem tych środków w wysokości 8.916,45 zł,
- 3) wolnymi środkami - nadwyżka środków pieniężnych na rachunku bieżącym budżetu

gminy, wynikające z rozliczeń wyemitowanych papierów wartościowych, kredytów i pożyczek z lat ubiegłych w kwocie 149.314,27 zł.

2. Przychody w wysokości 460.000,00 zł – wolne środki jako nadwyżka środków pieniężnych na rachunku bieżącym budżetu gminy, wynikające z rozliczeń wyemitowanych papierów wartościowych, kredytów i pożyczek z lat ubiegłych przeznacza się na rozchody – wykup obligacji komunalnych w wysokości 150.000,00 zł oraz spłatę rat kredytów w kwocie 310.000,00 zł.

3. Ustala się przychody budżetu gminy w kwocie 1.422.556,98 zł oraz rozchody budżetu gminy w kwocie 460.000,00 zł, zgodnie z załącznikiem nr 3 do niniejszej uchwały.

§ 4. 1. Dochody i wydatki związane z realizacją zadań z zakresu administracji rządowej i innych zleconych odrębnymi ustawami, zgodnie z załącznikiem Nr 4 oraz załącznikiem Nr 5 do niniejszej uchwały.

2. Wydatki związane z realizacją zadań realizowanych w drodze umów i porozumień między jednostkami samorządu terytorialnego, zgodnie z załącznikiem Nr 6 do niniejszej uchwały.

§ 5. 1. Ustala się dochody z tytułu wydawania zezwoleń na sprzedaż napojów alkoholowych oraz wydatki na realizację zadań określonych w gminnym programie profilaktyki i rozwiązywania problemów alkoholowych, zgodnie z załącznikiem Nr 7 do niniejszej uchwały.

2. Ustala się wydatki związane z realizacją zadań określonych w gminnym programie przeciwdziałania narkomanii, zgodnie z załącznikiem nr 8 do niniejszej uchwały.

§ 6. Dotacje podmiotowe, zgodnie z załącznikiem nr 9 do niniejszej uchwały.

§ 7. Wydatki budżetu na 2021 rok obejmujące zadania jednostek pomocniczych gminy, w tym realizowane w ramach funduszu sołectkiego zgodnie z załącznikiem nr 10 do niniejszej uchwały.

§ 8. Wydatki budżetu gminy na zadania inwestycyjne na 2021 rok nieobjęte wieloletnimi programami inwestycyjnymi, zgodnie z załącznikiem nr 11 do niniejszej uchwały.

§ 9. Wykonanie uchwały powierza się Wójtowi Gminy.

§ 10. Uchwała wchodzi w życie z dniem podjęcia, obowiązuje w roku budżetowym 2021 i podlega publikacji w Dzienniku Urzędowym Województwa Mazowieckiego

PRZEWODNICZĄCY

RADY

Joanna Świdorska  
Joanna Swiderska

# Dochody Załącznik Nr 1 do Uchwały Nr XXI/147/2021 Rady Gminy Gzy z dnia 5 marca 2021 r.

w złotych

| Dział   | Rozdział | §    | Nazwa   | Plan przed zmianą | Zmniejszenie | Zwiększenie | Plan po zmianach<br>(5+6+7) |
|---------|----------|------|---|-------------------|--------------|-------------|-----------------------------|
| 1       | 2        | 3    | 4   | 5                 | 6            | 7           | 8                           |
| bieżące |          |      |   |                   |              |             |                             |
| 700     |          |      | Gospodarka mieszkaniowa   | 81 857,22         | 0,00         | 1 750,00    | 83 607,22                   |
|         |          |      | w tym z tytułu dotacji i środków na finansowanie wydatków na realizację zadań finansowanych z udziałem środków, o których mowa w art. 5 ust. 1 pkt 2 i 3  | 0,00              | 0,00         | 0,00        | 0,00                        |
|         | 70005    |      | Gospodarka gruntami i nieruchomościami  | 81 857,22         | 0,00         | 1 750,00    | 83 607,22                   |
|         |          |      | w tym z tytułu dotacji i środków na finansowanie wydatków na realizację zadań finansowanych z udziałem środków, o których mowa w art. 5 ust. 1 pkt 2 i 3  | 0,00              | 0,00         | 0,00        | 0,00                        |
|         |          | 0950 | Wpływy z tytułu kar i odszkodowań wynikających z umów   | 0,00              | 0,00         | 1 750,00    | 1 750,00                    |
| 710     |          |      | Działalność usługowa  | 945,00            | -945,00      | 0,00        | 0,00                        |
|         |          |      | w tym z tytułu dotacji i środków na finansowanie wydatków na realizację zadań finansowanych z udziałem środków, o których mowa w art. 5 ust. 1 pkt 2 i 3  | 945,00            | -945,00      | 0,00        | 0,00                        |
|         | 71004    |      | Plany zagospodarowania przestrzennego   | 945,00            | -945,00      | 0,00        | 0,00                        |
|         |          |      | w tym z tytułu dotacji i środków na finansowanie wydatków na realizację zadań finansowanych z udziałem środków, o których mowa w art. 5 ust. 1 pkt 2 i 3  | 945,00            | -945,00      | 0,00        | 0,00                        |
|         |          | 2057 | Dotacje celowe w ramach programów finansowanych z udziałem środków europejskich oraz środków, o których mowa w art. 5 ust. 3 pkt 5 lit. a i b ustawy, lub płatności w ramach budżetu środków europejskich, realizowanych przez jednostki samorządu terytorialnego | 796,44            | -796,44      | 0,00        | 0,00                        |
|         |          | 2059 | Dotacje celowe w ramach programów finansowanych z udziałem środków europejskich oraz środków, o których mowa w art. 5 ust. 3 pkt 5 lit. a i b ustawy, lub płatności w ramach budżetu środków europejskich, realizowanych przez jednostki samorządu terytorialnego | 148,56            | -148,56      | 0,00        | 0,00                        |
| 751     |          |      | Urzędy naczelnych organów władzy państwowej, kontroli i ochrony prawa oraz sądownictwa  | 780,00            | 0,00         | 12,00       | 792,00                      |
|         |          |      | w tym z tytułu dotacji i środków na finansowanie wydatków na realizację zadań finansowanych z udziałem środków, o których mowa w art. 5 ust. 1 pkt 2 i 3  | 0,00              | 0,00         | 0,00        | 0,00                        |
|         | 75101    |      | Urzędy naczelnych organów władzy państwowej, kontroli i ochrony prawa   | 780,00            | 0,00         | 12,00       | 792,00                      |
|         |          |      | w tym z tytułu dotacji i środków na finansowanie wydatków na realizację zadań finansowanych z udziałem środków, o których mowa w art. 5 ust. 1 pkt 2 i 3  | 0,00              | 0,00         | 0,00        | 0,00                        |



|  |  |               |         |           |               |
|--|--|---------------|---------|-----------|---------------|
|  | <b>bieżące razem:</b>  | 18 661 692,99 | -945,00 | 71 481,35 | 18 732 229,34 |
|  | w tym z tytułu dotacji i środków na finansowanie wydatków na realizację zadań finansowanych z udziałem środków, o których mowa w art. 5 ust. 1 pkt 2 i 3 | 945,00        | -945,00 | 0,00      | 0,00          |
|  | <b>Ogółem:</b>   | 18 661 692,99 | -945,00 | 71 481,35 | 18 732 229,34 |
|  | w tym z tytułu dotacji i środków na finansowanie wydatków na realizację zadań finansowanych z udziałem środków, o których mowa w art. 5 ust. 1 pkt 2 i 3 | 945,00        | -945,00 | 0,00      | 0,00          |

(\* kol 2 do wykorzystania fakultatywnego)

PRZEWODNICZĄCY

RADY

Joanna Świdowska  
Joanna Świdowska

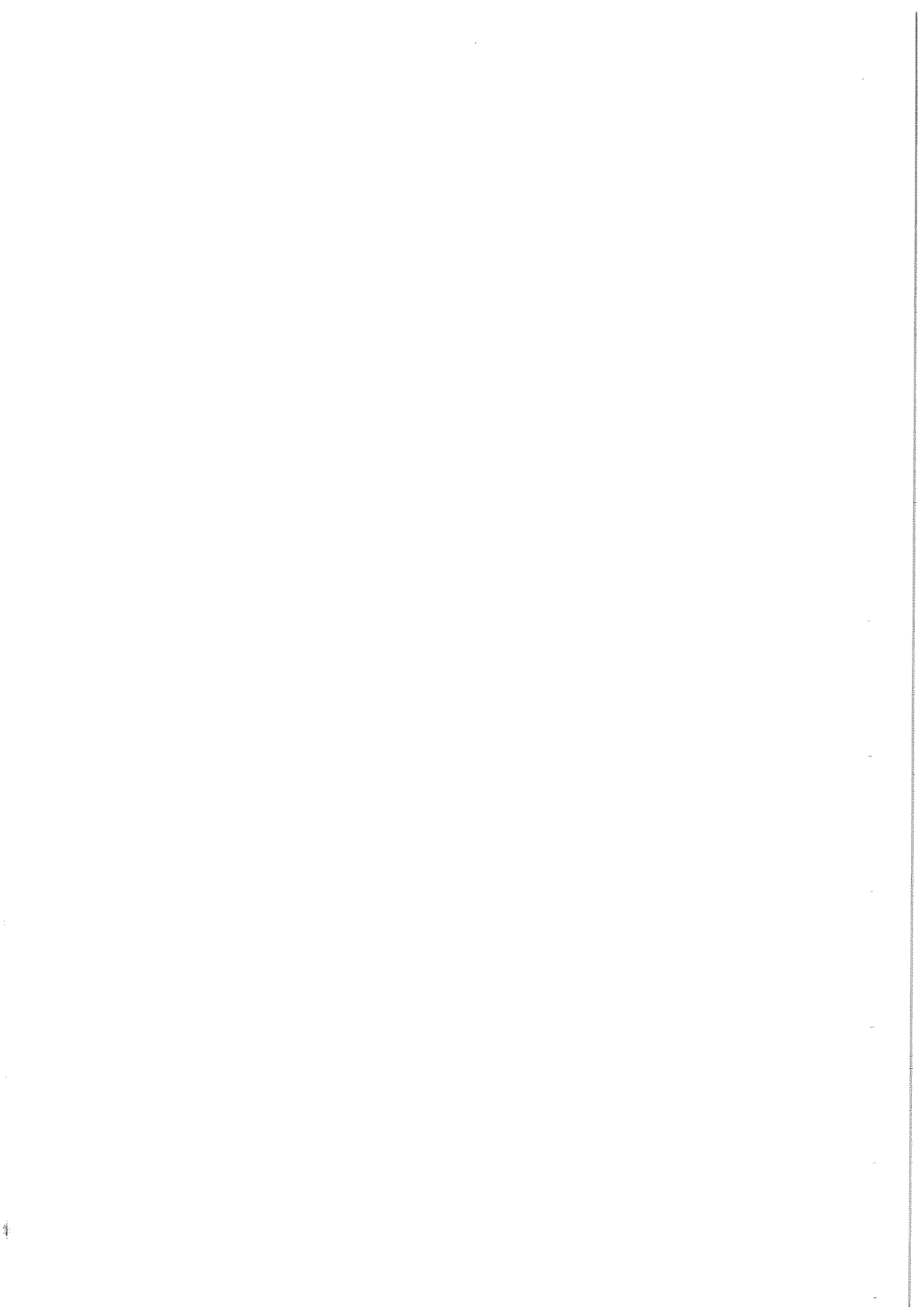

# Wydatki Załącznik Nr 2 do Uchwały Nr XXI/147/2021 Rady Gminy Gzy z dnia 5 marca 2021 r.

| Dział | Rozdział | § / grupa | Nazwa  | Plan         | z tego:         |                               |   |  | z tego:                    |                                       |  |                                       | z tego:       |                   |                                  |  | Wnieście wkładów do spółek prawa handlowego |                                  |      |      |      |
|-------|----------|-----------|--|--------------|-----------------|-------------------------------|---|--|----------------------------|---------------------------------------|--|---------------------------------------|---------------|-------------------|----------------------------------|--|---|----------------------------------|------|------|------|
|       |          |           |  |              | Wydatki bieżące | Wydatki jednostek budżetowych | wynagrodzenia i świadczenia i świadczeń ich świadczeniach | wydatki związane z realizacją ich statutowych zadań; | dotacje na zadania bieżące | świadczenia na rzecz osób fizycznych; | wydatki na programy finansowane z tytułu środków, o których mowa w art. 5 ust. 1 pkt 2 i 3 | wypłaty z tytułu poręczeń i gwarancji | obsługa długu | Wydatki majątkowe | inwestycje i zakupy inwestycyjne | w tym: na programy finansowane z udziałem środków, o których mowa w art. 5 ust. 1 pkt 2 i 3; |   | zakup i objęcie akcji i udziałów |      |      |      |
| 1     | 2        | 3         | 4  | 5            | 6               | 7                             | 8   | 9  | 10                         | 11                                    | 12   | 13                                    | 14            | 15                | 16                               | 17   | 18  | 19                               |      |      |      |
| 600   |          |           | Transport i łączność                                 | przed zmianą | 848 489,29      | 307 491,00                    | 1 199,00  | 306 292,00   | 0,00                       | 0,00                                  | 0,00   | 0,00                                  | 0,00          | 0,00              | 540 998,29                       | 540 998,29   | 0,00  | 0,00                             | 0,00 |      |      |
|       |          |           |  | zmniejszenie | 0,00            | 0,00                          | 0,00  | 0,00   | 0,00                       | 0,00                                  | 0,00   | 0,00                                  | 0,00          | 0,00              | 0,00                             | 0,00   | 0,00  | 0,00                             | 0,00 | 0,00 |      |
|       |          |           |  | zwiększenie  | 10 000,00       | 10 000,00                     | 0,00  | 10 000,00  | 0,00                       | 0,00                                  | 0,00   | 0,00                                  | 0,00          | 0,00              | 0,00                             | 0,00   | 0,00  | 0,00                             | 0,00 | 0,00 | 0,00 |
|       |          |           |  | po zmianach  | 858 489,29      | 317 491,00                    | 1 199,00  | 316 292,00   | 0,00                       | 0,00                                  | 0,00   | 0,00                                  | 0,00          | 0,00              | 0,00                             | 0,00   | 540 998,29                                  | 540 998,29                       | 0,00 | 0,00 | 0,00 |
| 60016 |          |           | Drogi publiczne gminne                               | przed zmianą | 848 489,29      | 307 491,00                    | 1 199,00  | 306 292,00   | 0,00                       | 0,00                                  | 0,00   | 0,00                                  | 0,00          | 0,00              | 0,00                             | 540 998,29   | 540 998,29                                  | 0,00                             | 0,00 | 0,00 |      |
|       |          |           |  | zmniejszenie | 0,00            | 0,00                          | 0,00  | 0,00   | 0,00                       | 0,00                                  | 0,00   | 0,00                                  | 0,00          | 0,00              | 0,00                             | 0,00   | 0,00  | 0,00                             | 0,00 | 0,00 |      |
|       |          |           |  | zwiększenie  | 10 000,00       | 10 000,00                     | 0,00  | 10 000,00  | 0,00                       | 0,00                                  | 0,00   | 0,00                                  | 0,00          | 0,00              | 0,00                             | 0,00   | 0,00  | 0,00                             | 0,00 | 0,00 | 0,00 |
|       |          |           |  | po zmianach  | 858 489,29      | 317 491,00                    | 1 199,00  | 316 292,00   | 0,00                       | 0,00                                  | 0,00   | 0,00                                  | 0,00          | 0,00              | 0,00                             | 0,00   | 540 998,29                                  | 540 998,29                       | 0,00 | 0,00 | 0,00 |
| 4300  |          |           | Zakup usług pozostałych                              | przed zmianą | 44 000,00       | 44 000,00                     | 0,00  | 44 000,00  | 0,00                       | 0,00                                  | 0,00   | 0,00                                  | 0,00          | 0,00              | 0,00                             | 0,00   | 0,00  | 0,00                             | 0,00 | 0,00 |      |
|       |          |           |  | zmniejszenie | 0,00            | 0,00                          | 0,00  | 0,00   | 0,00                       | 0,00                                  | 0,00   | 0,00                                  | 0,00          | 0,00              | 0,00                             | 0,00   | 0,00  | 0,00                             | 0,00 | 0,00 |      |
|       |          |           |  | zwiększenie  | 10 000,00       | 10 000,00                     | 0,00  | 10 000,00  | 0,00                       | 0,00                                  | 0,00   | 0,00                                  | 0,00          | 0,00              | 0,00                             | 0,00   | 0,00  | 0,00                             | 0,00 | 0,00 | 0,00 |
|       |          |           |  | po zmianach  | 54 000,00       | 54 000,00                     | 0,00  | 54 000,00  | 0,00                       | 0,00                                  | 0,00   | 0,00                                  | 0,00          | 0,00              | 0,00                             | 0,00   | 0,00  | 0,00                             | 0,00 | 0,00 | 0,00 |
| 700   |          |           | Gospodarka mieszkaniowa                              | przed zmianą | 1 592 628,85    | 279 758,85                    | 15 799,00   | 263 959,85   | 0,00                       | 0,00                                  | 0,00   | 0,00                                  | 0,00          | 0,00              | 0,00                             | 1 312 870,00   | 1 312 870,00                                | 0,00                             | 0,00 | 0,00 |      |
|       |          |           |  | zmniejszenie | 0,00            | 0,00                          | 0,00  | 0,00   | 0,00                       | 0,00                                  | 0,00   | 0,00                                  | 0,00          | 0,00              | 0,00                             | 0,00   | 0,00  | 0,00                             | 0,00 | 0,00 |      |
|       |          |           |  | zwiększenie  | 61 750,00       | 1 750,00                      | 0,00  | 1 750,00   | 0,00                       | 0,00                                  | 0,00   | 0,00                                  | 0,00          | 0,00              | 0,00                             | 0,00   | 50 000,00                                   | 50 000,00                        | 0,00 | 0,00 | 0,00 |
|       |          |           |  | po zmianach  | 1 654 378,85    | 281 508,85                    | 15 799,00   | 265 709,85   | 0,00                       | 0,00                                  | 0,00   | 0,00                                  | 0,00          | 0,00              | 0,00                             | 0,00   | 1 362 870,00                                | 1 362 870,00                     | 0,00 | 0,00 | 0,00 |
| 70005 |          |           | Gospodarka gminami i interkomunalami                 | przed zmianą | 1 592 628,85    | 279 758,85                    | 15 799,00   | 263 959,85   | 0,00                       | 0,00                                  | 0,00   | 0,00                                  | 0,00          | 0,00              | 0,00                             | 1 312 870,00   | 1 312 870,00                                | 0,00                             | 0,00 | 0,00 |      |
|       |          |           |  | zmniejszenie | 0,00            | 0,00                          | 0,00  | 0,00   | 0,00                       | 0,00                                  | 0,00   | 0,00                                  | 0,00          | 0,00              | 0,00                             | 0,00   | 0,00  | 0,00                             | 0,00 | 0,00 |      |
|       |          |           |  | zwiększenie  | 51 750,00       | 1 750,00                      | 0,00  | 1 750,00   | 0,00                       | 0,00                                  | 0,00   | 0,00                                  | 0,00          | 0,00              | 0,00                             | 0,00   | 50 000,00                                   | 50 000,00                        | 0,00 | 0,00 | 0,00 |
|       |          |           |  | po zmianach  | 1 644 378,85    | 281 508,85                    | 15 799,00   | 265 709,85   | 0,00                       | 0,00                                  | 0,00   | 0,00                                  | 0,00          | 0,00              | 0,00                             | 0,00   | 1 362 870,00                                | 1 362 870,00                     | 0,00 | 0,00 | 0,00 |
| 4270  |          |           | Zakup usług remontowych                              | przed zmianą | 18 459,85       | 16 459,85                     | 0,00  | 16 459,85  | 0,00                       | 0,00                                  | 0,00   | 0,00                                  | 0,00          | 0,00              | 0,00                             | 0,00   | 0,00  | 0,00                             | 0,00 | 0,00 |      |
|       |          |           |  | zmniejszenie | 0,00            | 0,00                          | 0,00  | 0,00   | 0,00                       | 0,00                                  | 0,00   | 0,00                                  | 0,00          | 0,00              | 0,00                             | 0,00   | 0,00  | 0,00                             | 0,00 | 0,00 |      |
|       |          |           |  | zwiększenie  | 1 750,00        | 1 750,00                      | 0,00  | 1 750,00   | 0,00                       | 0,00                                  | 0,00   | 0,00                                  | 0,00          | 0,00              | 0,00                             | 0,00   | 0,00  | 0,00                             | 0,00 | 0,00 | 0,00 |
|       |          |           |  | po zmianach  | 18 209,85       | 18 209,85                     | 0,00  | 18 209,85  | 0,00                       | 0,00                                  | 0,00   | 0,00                                  | 0,00          | 0,00              | 0,00                             | 0,00   | 0,00  | 0,00                             | 0,00 | 0,00 | 0,00 |
| 6060  |          |           | Wydatki na zakupy inwestycyjne jednostek budżetowych | przed zmianą | 60 000,00       | 0,00                          | 0,00  | 0,00   | 0,00                       | 0,00                                  | 0,00   | 0,00                                  | 0,00          | 0,00              | 0,00                             | 0,00   | 0,00  | 0,00                             | 0,00 | 0,00 |      |
|       |          |           |  | zmniejszenie | 0,00            | 0,00                          | 0,00  | 0,00   | 0,00                       | 0,00                                  | 0,00   | 0,00                                  | 0,00          | 0,00              | 0,00                             | 0,00   | 0,00  | 0,00                             | 0,00 | 0,00 |      |
|       |          |           |  | zwiększenie  | 50 000,00       | 0,00                          | 0,00  | 0,00   | 0,00                       | 0,00                                  | 0,00   | 0,00                                  | 0,00          | 0,00              | 0,00                             | 0,00   | 50 000,00                                   | 50 000,00                        | 0,00 | 0,00 | 0,00 |
|       |          |           |  | po zmianach  | 110 000,00      | 0,00                          | 0,00  | 0,00   | 0,00                       | 0,00                                  | 0,00   | 0,00                                  | 0,00          | 0,00              | 0,00                             | 0,00   | 110 000,00                                  | 110 000,00                       | 0,00 | 0,00 | 0,00 |
| 710   |          |           | Działalność usługowa                                 | przed zmianą | 52 744,99       | 46 135,00                     | 0,00  | 46 135,00  | 0,00                       | 0,00                                  | 0,00   | 0,00                                  | 0,00          | 0,00              | 0,00                             | 0,00   | 0,00  | 0,00                             | 0,00 | 0,00 |      |
|       |          |           |  | zmniejszenie | -11,68          | 0,00                          | 0,00  | 0,00   | 0,00                       | 0,00                                  | 0,00   | 0,00                                  | 0,00          | 0,00              | 0,00                             | 0,00   | 0,00  | 0,00                             | 0,00 | 0,00 |      |
|       |          |           |  | zwiększenie  | 6 305,14        | 3 887,00                      | 3 741,00  | 246,00   | 0,00                       | 0,00                                  | 0,00   | 0,00                                  | 0,00          | 0,00              | 0,00                             | 0,00   | 0,00  | 0,00                             | 0,00 | 0,00 | 0,00 |
|       |          |           |  | po zmianach  | 59 038,45       | 50 022,00                     | 3 741,00  | 46 381,00  | 0,00                       | 0,00                                  | 0,00   | 0,00                                  | 0,00          | 0,00              | 0,00                             | 0,00   | 0,00  | 0,00                             | 0,00 | 0,00 | 0,00 |
| 71004 |          |           | Plany zaoposzarowania przestrzennego                 | przed zmianą | 52 744,99       | 46 135,00                     | 0,00  | 46 135,00  | 0,00                       | 0,00                                  | 0,00   | 0,00                                  | 0,00          | 0,00              | 0,00                             | 0,00   | 0,00  | 0,00                             | 0,00 | 0,00 |      |
|       |          |           |  | zmniejszenie | -11,68          | 0,00                          | 0,00  | 0,00   | 0,00                       | 0,00                                  | 0,00   | 0,00                                  | 0,00          | 0,00              | 0,00                             | 0,00   | 0,00  | 0,00                             | 0,00 | 0,00 |      |
|       |          |           |  | zwiększenie  | 6 305,14        | 3 887,00                      | 3 741,00  | 246,00   | 0,00                       | 0,00                                  | 0,00   | 0,00                                  | 0,00          | 0,00              | 0,00                             | 0,00   | 0,00  | 0,00                             | 0,00 | 0,00 |      |
|       |          |           |  | po zmianach  | 59 038,45       | 50 022,00                     | 3 741,00  | 46 381,00  | 0,00                       | 0,00                                  | 0,00   | 0,00                                  | 0,00          | 0,00              | 0,00                             | 0,00   | 0,00  | 0,00                             | 0,00 | 0,00 |      |
| 4110  |          |           | Składki na ubezpieczenia społeczne                   | przed zmianą | 0,00            | 0,00                          | 0,00  | 0,00   | 0,00                       | 0,00                                  | 0,00   | 0,00                                  | 0,00          | 0,00              | 0,00                             | 0,00   | 0,00  | 0,00                             | 0,00 | 0,00 |      |
|       |          |           |  | zmniejszenie | 0,00            | 0,00                          | 0,00  | 0,00   | 0,00                       | 0,00                                  | 0,00   | 0,00                                  | 0,00          | 0,00              | 0,00                             | 0,00   | 0,00  | 0,00                             | 0,00 | 0,00 |      |
|       |          |           |  | zwiększenie  | 522,00          | 522,00                        | 0,00  | 522,00   | 0,00                       | 0,00                                  | 0,00   | 0,00                                  | 0,00          | 0,00              | 0,00                             | 0,00   | 0,00  | 0,00                             | 0,00 | 0,00 |      |
|       |          |           |  | po zmianach  | 522,00          | 522,00                        | 0,00  | 522,00   | 0,00                       | 0,00                                  | 0,00   | 0,00                                  | 0,00          | 0,00              | 0,00                             | 0,00   | 0,00  | 0,00                             | 0,00 | 0,00 |      |
| 4117  |          |           | Składki na ubezpieczenia społeczne                   | przed zmianą | 806,65          | 0,00                          | 0,00  | 0,00   | 0,00                       | 0,00                                  | 0,00   | 0,00                                  | 0,00          | 0,00              | 0,00                             | 0,00   | 0,00  | 0,00                             | 0,00 | 0,00 |      |
|       |          |           |  | zmniejszenie | 0,00            | 0,00                          | 0,00  | 0,00   | 0,00                       | 0,00                                  | 0,00   | 0,00                                  | 0,00          | 0,00              | 0,00                             | 0,00   | 0,00  | 0,00                             | 0,00 | 0,00 |      |
|       |          |           |  | zwiększenie  | 106,12          | 0,00                          | 0,00  | 0,00   | 0,00                       | 0,00                                  | 0,00   | 0,00                                  | 0,00          | 0,00              | 0,00                             | 0,00   | 0,00  | 0,00                             | 0,00 | 0,00 |      |
|       |          |           |  | po zmianach  | 912,77          | 0,00                          | 0,00  | 0,00   | 0,00                       | 0,00                                  | 0,00   | 0,00                                  | 0,00          | 0,00              | 0,00                             | 0,00   | 0,00  | 0,00                             | 0,00 | 0,00 |      |











| Dział | Rozdział | § / grupa | Nazwa   | Plan                               | z tego:                            |                                    |  |   |                              |                                       |   | z tego:  |                              |                              |                                  |   |                                  |   | z tego: |  |  |
|-------|----------|-----------|---|------------------------------------|------------------------------------|------------------------------------|--|---|------------------------------|---------------------------------------|---|--|------------------------------|------------------------------|----------------------------------|---|----------------------------------|---|---------|--|--|
|       |          |           |   |                                    | Wydatki bieżące                    | wydatki jednostek budżetowych      | wynagrodzenia i składki od stałowych zadań | wydatki związane z realizacją ich stałowych zadań | dotacje na zadania bieżące   | świadczenia na rzecz osób fizycznych; | wydatki na wydatki na programy finansowane z udziałem środków, o których mowa w art. 5 ust. 1 pkt 2 i 3 | wydatki na wypłaty z tytułu poręczeń i gwarancji | obsługa długu                | Wydatki majątkowe            | inwestycje i zakupy inwestycyjne | w tym: na programy finansowane z udziałem środków, o których mowa w art. 5 ust. 1 pkt 2 i 3 | zakup i objęcie akcji i udziałów | Wnieście wkładów do spółek prawa handlowego |         |  |  |
| 1     | 2        | 3         | 4   | 5                                  | 6                                  | 7                                  | 8  | 9   | 10                           | 11                                    | 12  | 13   | 14                           | 15                           | 16                               | 17  | 18                               | 19  |         |  |  |
|       |          |           |   |                                    |                                    |                                    |  |   |                              |                                       |   |  |                              |                              |                                  |   |                                  |   |         |  |  |
|       |          | 4110      | Składki na ubezpieczenia społeczne                                  | 200,00<br>0,00<br>100,00<br>100,00 | 200,00<br>0,00<br>100,00<br>100,00 | 200,00<br>0,00<br>100,00<br>100,00 | 200,00<br>0,00<br>100,00<br>100,00         | 0,00<br>0,00<br>0,00<br>0,00                      | 0,00<br>0,00<br>0,00<br>0,00 | 0,00<br>0,00<br>0,00<br>0,00          | 0,00<br>0,00<br>0,00<br>0,00  | 0,00<br>0,00<br>0,00<br>0,00                     | 0,00<br>0,00<br>0,00<br>0,00 | 0,00<br>0,00<br>0,00<br>0,00 | 0,00<br>0,00<br>0,00<br>0,00     | 0,00<br>0,00<br>0,00<br>0,00  | 0,00<br>0,00<br>0,00<br>0,00     | 0,00<br>0,00<br>0,00<br>0,00                |         |  |  |
|       |          | 4170      | Wynagrodzenia bezosobowe  | 20 640,00<br>0,00                  | 20 640,00<br>0,00                  | 20 640,00<br>0,00                  | 20 640,00<br>0,00                          | 0,00<br>0,00                                      | 0,00<br>0,00                 | 0,00<br>0,00                          | 0,00<br>0,00  | 0,00<br>0,00                                     | 0,00<br>0,00                 | 0,00<br>0,00                 | 0,00<br>0,00                     | 0,00<br>0,00  | 0,00<br>0,00                     | 0,00<br>0,00                                |         |  |  |
|       |          | 4190      | Nagrody konkursowe  | 24 360,00<br>700,00                | 24 360,00<br>700,00                | 24 360,00<br>700,00                | 24 360,00<br>700,00                        | 0,00<br>0,00                                      | 0,00<br>0,00                 | 0,00<br>0,00                          | 0,00<br>0,00  | 0,00<br>0,00                                     | 0,00<br>0,00                 | 0,00<br>0,00                 | 0,00<br>0,00                     | 0,00<br>0,00  | 0,00<br>0,00                     | 0,00<br>0,00                                |         |  |  |
|       |          | 4210      | Zakup materiałów i wyposażenia                                      | 9 300,00<br>10 000,00<br>4 760,77  | 9 300,00<br>10 000,00<br>4 760,77  | 9 300,00<br>10 000,00<br>4 760,77  | 9 300,00<br>10 000,00<br>4 760,77          | 0,00<br>0,00<br>0,00                              | 0,00<br>0,00<br>0,00         | 0,00<br>0,00<br>0,00                  | 0,00<br>0,00<br>0,00  | 0,00<br>0,00<br>0,00                             | 0,00<br>0,00<br>0,00         | 0,00<br>0,00<br>0,00         | 0,00<br>0,00<br>0,00             | 0,00<br>0,00<br>0,00  | 0,00<br>0,00<br>0,00             | 0,00<br>0,00<br>0,00                        |         |  |  |
|       |          | 4220      | Zakup środków żywności  | 80,00<br>500,65                    | 80,00<br>500,65                    | 80,00<br>500,65                    | 80,00<br>500,65                            | 0,00<br>0,00                                      | 0,00<br>0,00                 | 0,00<br>0,00                          | 0,00<br>0,00  | 0,00<br>0,00                                     | 0,00<br>0,00                 | 0,00<br>0,00                 | 0,00<br>0,00                     | 0,00<br>0,00  | 0,00<br>0,00                     | 0,00<br>0,00                                |         |  |  |
|       |          | 4300      | Zakup usług pozostałych   | 10 200,00<br>15 000,00<br>0,00     | 10 200,00<br>15 000,00<br>0,00     | 10 200,00<br>15 000,00<br>0,00     | 10 200,00<br>15 000,00<br>0,00             | 0,00<br>0,00<br>0,00                              | 0,00<br>0,00<br>0,00         | 0,00<br>0,00<br>0,00                  | 0,00<br>0,00<br>0,00  | 0,00<br>0,00<br>0,00                             | 0,00<br>0,00<br>0,00         | 0,00<br>0,00<br>0,00         | 0,00<br>0,00<br>0,00             | 0,00<br>0,00<br>0,00  | 0,00<br>0,00<br>0,00             | 0,00<br>0,00<br>0,00                        |         |  |  |
|       |          | 4410      | Podróże służbowe krajowe  | 300,00<br>300,00                   | 300,00<br>300,00                   | 300,00<br>300,00                   | 300,00<br>300,00                           | 0,00<br>0,00                                      | 0,00<br>0,00                 | 0,00<br>0,00                          | 0,00<br>0,00  | 0,00<br>0,00                                     | 0,00<br>0,00                 | 0,00<br>0,00                 | 0,00<br>0,00                     | 0,00<br>0,00  | 0,00<br>0,00                     | 0,00<br>0,00                                |         |  |  |
|       |          | 4430      | Różne opłaty i składki  | 259,55<br>40,45                    | 259,55<br>40,45                    | 259,55<br>40,45                    | 259,55<br>40,45                            | 0,00<br>0,00                                      | 0,00<br>0,00                 | 0,00<br>0,00                          | 0,00<br>0,00  | 0,00<br>0,00                                     | 0,00<br>0,00                 | 0,00<br>0,00                 | 0,00<br>0,00                     | 0,00<br>0,00  | 0,00<br>0,00                     | 0,00<br>0,00                                |         |  |  |
|       |          | 4700      | Szkolenia pracowników niebędących członkami korpusu służby cywilnej | 2 500,00<br>2 500,00               | 2 500,00<br>2 500,00               | 2 500,00<br>2 500,00               | 2 500,00<br>2 500,00                       | 0,00<br>0,00                                      | 0,00<br>0,00                 | 0,00<br>0,00                          | 0,00<br>0,00  | 0,00<br>0,00                                     | 0,00<br>0,00                 | 0,00<br>0,00                 | 0,00<br>0,00                     | 0,00<br>0,00  | 0,00<br>0,00                     | 0,00<br>0,00                                |         |  |  |
|       | 85195    |           | Pozostała działalność   | 10 000,00<br>10 000,00<br>0,00     | 10 000,00<br>10 000,00<br>0,00     | 10 000,00<br>10 000,00<br>0,00     | 10 000,00<br>10 000,00<br>0,00             | 0,00<br>0,00<br>0,00                              | 0,00<br>0,00<br>0,00         | 0,00<br>0,00<br>0,00                  | 0,00<br>0,00<br>0,00  | 0,00<br>0,00<br>0,00                             | 0,00<br>0,00<br>0,00         | 0,00<br>0,00<br>0,00         | 0,00<br>0,00<br>0,00             | 0,00<br>0,00<br>0,00  | 0,00<br>0,00<br>0,00             | 0,00<br>0,00<br>0,00                        |         |  |  |
|       |          | 4010      | Wynagrodzenia osobowe pracowników                                   | 4 110,00<br>4 110,00               | 4 110,00<br>4 110,00               | 4 110,00<br>4 110,00               | 4 110,00<br>4 110,00                       | 0,00<br>0,00                                      | 0,00<br>0,00                 | 0,00<br>0,00                          | 0,00<br>0,00  | 0,00<br>0,00                                     | 0,00<br>0,00                 | 0,00<br>0,00                 | 0,00<br>0,00                     | 0,00<br>0,00  | 0,00<br>0,00                     | 0,00<br>0,00                                |         |  |  |
|       |          | 4110      | Składki na ubezpieczenia społeczne                                  | 725,00<br>725,00                   | 725,00<br>725,00                   | 725,00<br>725,00                   | 725,00<br>725,00                           | 0,00<br>0,00                                      | 0,00<br>0,00                 | 0,00<br>0,00                          | 0,00<br>0,00  | 0,00<br>0,00                                     | 0,00<br>0,00                 | 0,00<br>0,00                 | 0,00<br>0,00                     | 0,00<br>0,00  | 0,00<br>0,00                     | 0,00<br>0,00                                |         |  |  |

| Dział          | Rozdział   | § / grupa    | Nazwa        | Plan          | Z tego:         |                               |   |  |                            |                                       |  | Z tego:                               |               |                   |                                  | Wydanie do spółek prawa handlowego |  |                                  |             |      |
|----------------|--|--------------|--------------|---------------|-----------------|-------------------------------|---|--|----------------------------|---------------------------------------|--|---------------------------------------|---------------|-------------------|----------------------------------|------------------------------------|--|----------------------------------|-------------|------|
|                |  |              |              |               | Wydanki bieżące | wydanki jednostek budżetowych | wynagrodzenia i składki od nich naliczane | wydatki związane z realizacją ich statutowych zadań; | dotacje na zadania bieżące | świadczenia na rzecz osób fizycznych; | wydatki na programy finansowane z udziałem środków, o których mowa w art. 5 ust. 1 pkt 2 i 3 | wypłaty z tytułu poręczeń i gwarancji | obsługa długu | Wydanki majątkowe | inwestycje i zakupy inwestycyjne |                                    | w tym: na programy finansowane z udziałem środków, o których mowa w art. 5 ust. 1 pkt 2 i 3. | zakup i objęcie akcji i udziałów | Wnieście do |      |
| 1              | 2  | 3            | 4            | 5             | 6               | 7                             | 8   | 9  | 10                         | 11                                    | 12   | 13                                    | 14            | 15                | 16                               | 17                                 | 18   | 19                               |             |      |
| 4120           | Składki na Fundusz Pracy oraz Fundusz Solidarnościowy  | 102,00       | przed zmianą | 0,00          | 0,00            | 0,00                          | 0,00                                      | 0,00   | 0,00                       | 0,00                                  | 0,00   | 0,00                                  | 0,00          | 0,00              | 0,00                             | 0,00                               | 0,00   | 0,00                             |             |      |
|                |  |              | zmniejszenie | 0,00          | 0,00            | 0,00                          | 0,00                                      | 0,00   | 0,00                       | 0,00                                  | 0,00   | 0,00                                  | 0,00          | 0,00              | 0,00                             | 0,00                               | 0,00   | 0,00                             | 0,00        |      |
|                |  |              | po zmianach  | 102,00        | 102,00          | 102,00                        | 0,00                                      | 0,00   | 0,00                       | 0,00                                  | 0,00   | 0,00                                  | 0,00          | 0,00              | 0,00                             | 0,00                               | 0,00   | 0,00                             | 0,00        | 0,00 |
| 4300           | Zakup usług pozostałych  | 0,00         | przed zmianą | 0,00          | 0,00            | 0,00                          | 0,00                                      | 0,00   | 0,00                       | 0,00                                  | 0,00   | 0,00                                  | 0,00          | 0,00              | 0,00                             | 0,00                               | 0,00   | 0,00                             | 0,00        |      |
|                |  |              | zmniejszenie | 0,00          | 0,00            | 0,00                          | 0,00                                      | 0,00   | 0,00                       | 0,00                                  | 0,00   | 0,00                                  | 0,00          | 0,00              | 0,00                             | 0,00                               | 0,00   | 0,00                             | 0,00        | 0,00 |
|                |  |              | po zmianach  | 5 000,00      | 5 000,00        | 5 000,00                      | 5 000,00                                  | 0,00   | 5 000,00                   | 0,00                                  | 0,00   | 0,00                                  | 0,00          | 0,00              | 0,00                             | 0,00                               | 0,00   | 0,00                             | 0,00        | 0,00 |
| 4710           | Wpłaty na PPK finansowane przez podmiot zatrudniający  | 63,00        | przed zmianą | 0,00          | 0,00            | 0,00                          | 0,00                                      | 0,00   | 0,00                       | 0,00                                  | 0,00   | 0,00                                  | 0,00          | 0,00              | 0,00                             | 0,00                               | 0,00   | 0,00                             | 0,00        |      |
|                |  |              | zmniejszenie | 0,00          | 0,00            | 0,00                          | 0,00                                      | 0,00   | 0,00                       | 0,00                                  | 0,00   | 0,00                                  | 0,00          | 0,00              | 0,00                             | 0,00                               | 0,00   | 0,00                             | 0,00        | 0,00 |
|                |  |              | po zmianach  | 63,00         | 63,00           | 63,00                         | 63,00                                     | 0,00   | 63,00                      | 0,00                                  | 0,00   | 0,00                                  | 0,00          | 0,00              | 0,00                             | 0,00                               | 0,00   | 0,00                             | 0,00        | 0,00 |
| 855            | Rodzina  | 0,00         | przed zmianą | 6 262 145,00  | 300 575,00      | 243 511,00                    | 57 064,00                                 | 0,00   | 0,00                       | 0,00                                  | 5 961 570,00   | 0,00                                  | 0,00          | 0,00              | 0,00                             | 0,00                               | 0,00   | 0,00                             | 0,00        |      |
|                |  |              | zmniejszenie | 0,00          | 0,00            | 0,00                          | 0,00                                      | 0,00   | 0,00                       | 0,00                                  | 0,00   | 0,00                                  | 0,00          | 0,00              | 0,00                             | 0,00                               | 0,00   | 0,00                             | 0,00        | 0,00 |
|                |  |              | po zmianach  | 6 263 224,20  | 301 654,20      | 243 511,00                    | 58 143,20                                 | 0,00   | 5 961 570,00               | 0,00                                  | 0,00   | 0,00                                  | 0,00          | 0,00              | 0,00                             | 0,00                               | 0,00   | 0,00                             | 0,00        | 0,00 |
| 85502          | Świadczenia rodzinne, świadczenie z funduszu alimentacyjnego oraz składki emerytalne i rentowe z ubezpieczenia społecznego | 1 922 000,00 | przed zmianą | 1 922 000,00  | 165 036,00      | 155 861,00                    | 9 175,00                                  | 0,00   | 0,00                       | 1 756 864,00                          | 0,00   | 0,00                                  | 0,00          | 0,00              | 0,00                             | 0,00                               | 0,00   | 0,00                             | 0,00        |      |
|                |  |              | zmniejszenie | 0,00          | 0,00            | 0,00                          | 0,00                                      | 0,00   | 0,00                       | 0,00                                  | 0,00   | 0,00                                  | 0,00          | 0,00              | 0,00                             | 0,00                               | 0,00   | 0,00                             | 0,00        | 0,00 |
|                |  |              | po zmianach  | 1 923 079,20  | 166 115,20      | 155 861,00                    | 10 254,20                                 | 0,00   | 1 756 864,00               | 0,00                                  | 0,00   | 0,00                                  | 0,00          | 0,00              | 0,00                             | 0,00                               | 0,00   | 0,00                             | 0,00        | 0,00 |
| 2850           | Zwrot niewykorzystanych dotacji oraz płatności   | 1 079,20     | przed zmianą | 1 079,20      | 1 079,20        | 0,00                          | 1 079,20                                  | 0,00   | 0,00                       | 0,00                                  | 0,00   | 0,00                                  | 0,00          | 0,00              | 0,00                             | 0,00                               | 0,00   | 0,00                             | 0,00        |      |
|                |  |              | zmniejszenie | 0,00          | 0,00            | 0,00                          | 0,00                                      | 0,00   | 0,00                       | 0,00                                  | 0,00   | 0,00                                  | 0,00          | 0,00              | 0,00                             | 0,00                               | 0,00   | 0,00                             | 0,00        | 0,00 |
|                |  |              | po zmianach  | 1 079,20      | 1 079,20        | 0,00                          | 1 079,20                                  | 0,00   | 0,00                       | 0,00                                  | 0,00   | 0,00                                  | 0,00          | 0,00              | 0,00                             | 0,00                               | 0,00   | 0,00                             | 0,00        | 0,00 |
| 900            | Gospodarka komunalna i ochrona środowiska  | 1 140 003,29 | przed zmianą | 1 091 945,00  | 1 091 945,00    | 35 989,89                     | 1 055 945,01                              | 0,00   | 0,00                       | 0,00                                  | 0,00   | 0,00                                  | 0,00          | 0,00              | 48 058,29                        | 0,00                               | 0,00   | 0,00                             | 0,00        |      |
|                |  |              | zmniejszenie | 0,00          | 0,00            | 0,00                          | 0,00                                      | 0,00   | 0,00                       | 0,00                                  | 0,00   | 0,00                                  | 0,00          | 0,00              | 0,00                             | 0,00                               | 0,00   | 0,00                             | 0,00        | 0,00 |
|                |  |              | po zmianach  | 1 141 603,29  | 1 093 545,00    | 35 989,89                     | 1 057 545,01                              | 0,00   | 0,00                       | 0,00                                  | 0,00   | 0,00                                  | 0,00          | 0,00              | 0,00                             | 48 058,29                          | 0,00   | 0,00                             | 0,00        | 0,00 |
| 90003          | Oczyszczanie miast i wsi   | 2 400,00     | przed zmianą | 800,00        | 800,00          | 0,00                          | 800,00                                    | 0,00   | 0,00                       | 0,00                                  | 0,00   | 0,00                                  | 0,00          | 0,00              | 0,00                             | 0,00                               | 0,00   | 0,00                             | 0,00        |      |
|                |  |              | zmniejszenie | 0,00          | 0,00            | 0,00                          | 0,00                                      | 0,00   | 0,00                       | 0,00                                  | 0,00   | 0,00                                  | 0,00          | 0,00              | 0,00                             | 0,00                               | 0,00   | 0,00                             | 0,00        | 0,00 |
|                |  |              | po zmianach  | 1 600,00      | 1 600,00        | 0,00                          | 1 600,00                                  | 0,00   | 0,00                       | 0,00                                  | 0,00   | 0,00                                  | 0,00          | 0,00              | 0,00                             | 0,00                               | 0,00   | 0,00                             | 0,00        | 0,00 |
| 4300           | Zakup usług pozostałych  | 2 400,00     | przed zmianą | 2 400,00      | 2 400,00        | 0,00                          | 2 400,00                                  | 0,00   | 0,00                       | 0,00                                  | 0,00   | 0,00                                  | 0,00          | 0,00              | 0,00                             | 0,00                               | 0,00   | 0,00                             | 0,00        |      |
|                |  |              | zmniejszenie | 0,00          | 0,00            | 0,00                          | 0,00                                      | 0,00   | 0,00                       | 0,00                                  | 0,00   | 0,00                                  | 0,00          | 0,00              | 0,00                             | 0,00                               | 0,00   | 0,00                             | 0,00        | 0,00 |
|                |  |              | po zmianach  | 2 400,00      | 2 400,00        | 0,00                          | 2 400,00                                  | 0,00   | 0,00                       | 0,00                                  | 0,00   | 0,00                                  | 0,00          | 0,00              | 0,00                             | 0,00                               | 0,00   | 0,00                             | 0,00        | 0,00 |
| Wydanki razem: |  |              |              | 19 684 786,32 | 17 627 564,92   | 9 702 657,52                  | 6 242 224,36                              | 3 460 433,16   | 1 308 228,00               | 6 537 762,95                          | 8 916,45   | 0,00                                  | 70 000,00     | 2 067 221,40      | 2 067 221,40                     | 0,00                               | 0,00   | 0,00                             | 0,00        |      |
|                |  |              |              | 19 447 357,98 | 17 515 136,58   | 9 636 899,64                  | 6 229 651,36                              | 3 407 248,28   | 1 284 314,00               | 6 537 312,95                          | 6 609,99   | 0,00                                  | 70 000,00     | 1 932 221,40      | 1 932 221,40                     | 0,00                               | 0,00   | 0,00                             | 0,00        |      |
|                |  |              |              | -23 082,28    | -23 082,28      | -17 570,60                    | 0,00                                      | -17 570,60   | 0,00                       | -5 500,00                             | -11,68   | 0,00                                  | 0,00          | 0,00              | 0,00                             | 0,00                               | 0,00   | 0,00                             | 0,00        |      |
|                |  |              |              | 270 510,62    | 135 510,62      | 83 328,48                     | 12 573,00                                 | 70 755,48  | 43 914,00                  | 5 950,00                              | 2 318,14   | 0,00                                  | 0,00          | 135 000,00        | 135 000,00                       | 0,00                               | 0,00   | 0,00                             | 0,00        | 0,00 |
|                |  |              |              | 19 684 786,32 | 17 627 564,92   | 9 702 657,52                  | 6 242 224,36                              | 3 460 433,16   | 1 308 228,00               | 6 537 762,95                          | 8 916,45   | 0,00                                  | 0,00          | 70 000,00         | 2 067 221,40                     | 2 067 221,40                       | 0,00   | 0,00                             | 0,00        | 0,00 |

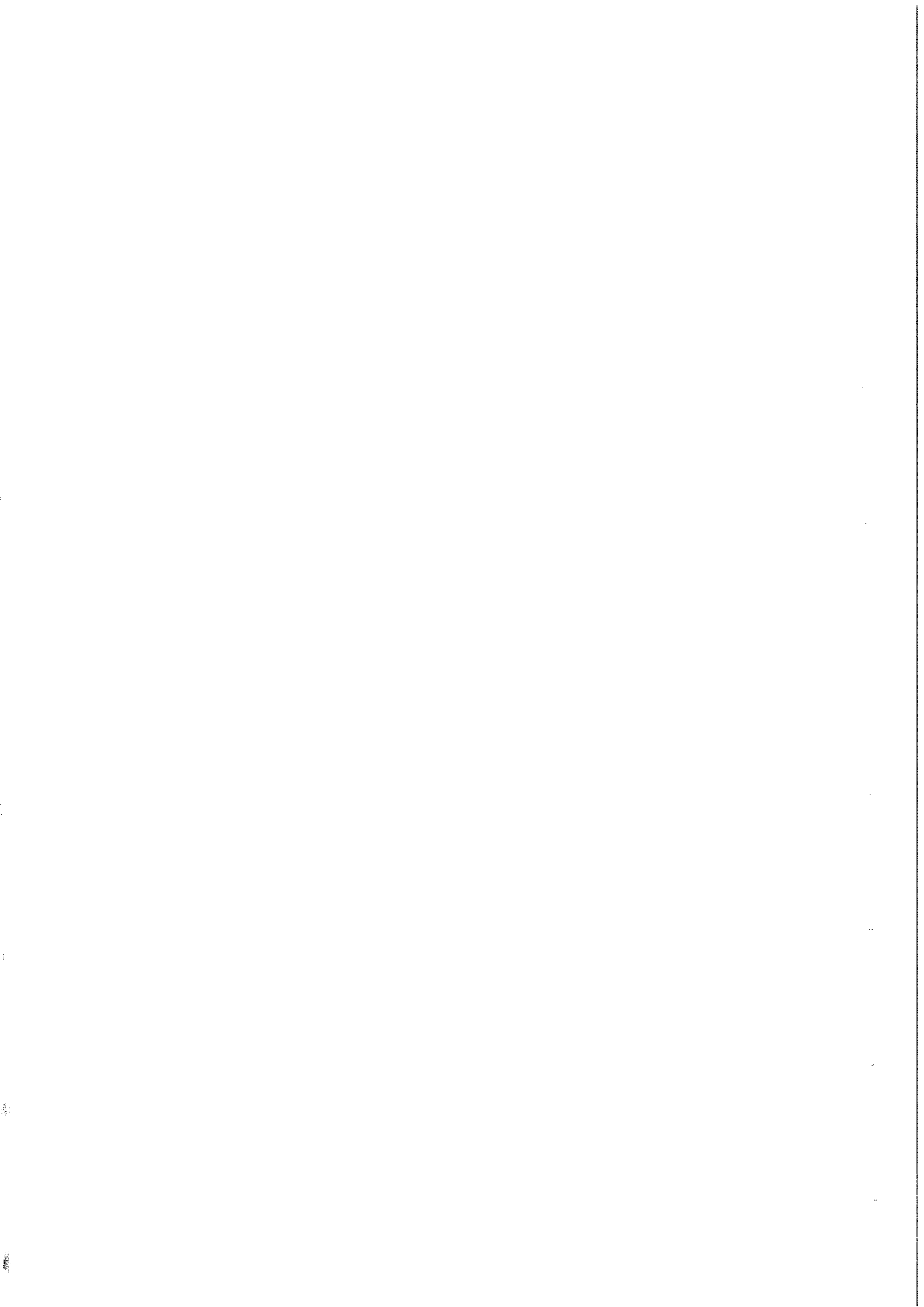

Załącznik Nr 3 do  
Uchwały Nr XXI/147/2021  
Rady Gminy Gzy  
z dnia 5 marca 2021 r.

### Przychody i rozchody budżetu w 2021 r.

| Lp.                      | Treść  | §     | Kwota 2021 r.       |
|--------------------------|--|-------|---------------------|
| 1                        | 2  | 3     | 4                   |
| 1.                       | Dochody  |       | 18 732 229,34       |
| 2.                       | Wydatki  |       | 19 694 786,32       |
| 3.                       | Wynik budżetu  |       | -962 556,98         |
| <b>Przychody ogółem:</b> |  |       | <b>1 422 556,98</b> |
| 1.                       | Przychody z zaciągniętych kredytów na rynku krajowym   | § 952 | 0,00                |
| 2.                       | Przychody z zaciągniętych pożyczek na rynku krajowym   | § 952 | 0,00                |
| 3.                       | Przychody z zaciągniętych pożyczek na finansowanie zadań realizowanych z udziałem środków pochodzących z budżetu Unii Europejskiej   | § 903 | 0,00                |
| 4.                       | Przychody jednostek samorządu terytorialnego z niewykorzystanych środków pieniężnych na rachunku bieżącym budżetu, wynikających z rozliczenia dochodów i wydatków nimi finansowanych związanych ze szczególnymi zasadami wykonywania budżetu określonymi w odrębnych ustawach* | § 905 | 804 326,26          |
| 5.                       | Przychody jednostek samorządu terytorialnego wynikające z rozliczenia środków określonych w art. 5 ust. 1 pkt 2 ustawy i dotacji na realizację programu, projektu lub zadania finansowanego z udziałem tych środków  | § 906 | 8 916,45            |
| 6.                       | Pozostałe przychody z prywatyzacji   | § 944 | 0,00                |
| 7.                       | Nadwyżka z lat ubiegłych   | § 957 | 0,00                |
| 8.                       | Przychody ze sprzedaży innych papierów wartościowych   | § 931 | 0,00                |
| 9.                       | Wolne środki, o których mowa w art. 217 ust. 2 pkt 6 ustawy  | § 950 | 609 314,27          |
| <b>Rozchody ogółem:</b>  |  |       | <b>460 000,00</b>   |
| 1.                       | Splaty otrzymanych krajowych kredytów  | § 992 | 310 000,00          |
| 2.                       | Splaty otrzymanych krajowych pożyczek  | § 992 | 0,00                |
| 3.                       | Wykup obligacji  | § 992 | 150 000,00          |
| 4.                       | Splaty pożyczek otrzymanych na finansowanie zadań realizowanych z udziałem środków pochodzących z budżetu Unii Europejskiej  | § 963 | 0,00                |
| 5.                       | Udzielone pożyczki i kredyty   | § 991 | 0,00                |
| 6.                       | Przelewy na rachunki lokat   | § 994 | 0,00                |
| 7.                       | Wykup innych papierów wartościowych  | § 982 | 0,00                |
| 8.                       | Rozchody z tytułu innych rozliczeń krajowych   | § 995 | 0,00                |

\* w tym: środki pochodzące z RFIL, które wpłynęły na wydzielony rachunek bankowy w 2020 r. - 780.000,00 zł oraz niewydatkowane środki pochodzące z opłat za zezwolenia na sprzedaż napojów alkoholowych - 24.326,26 zł

PRZEWODNICZĄCY

RADY

Joanna Świdorska  
Joanna Świdorska

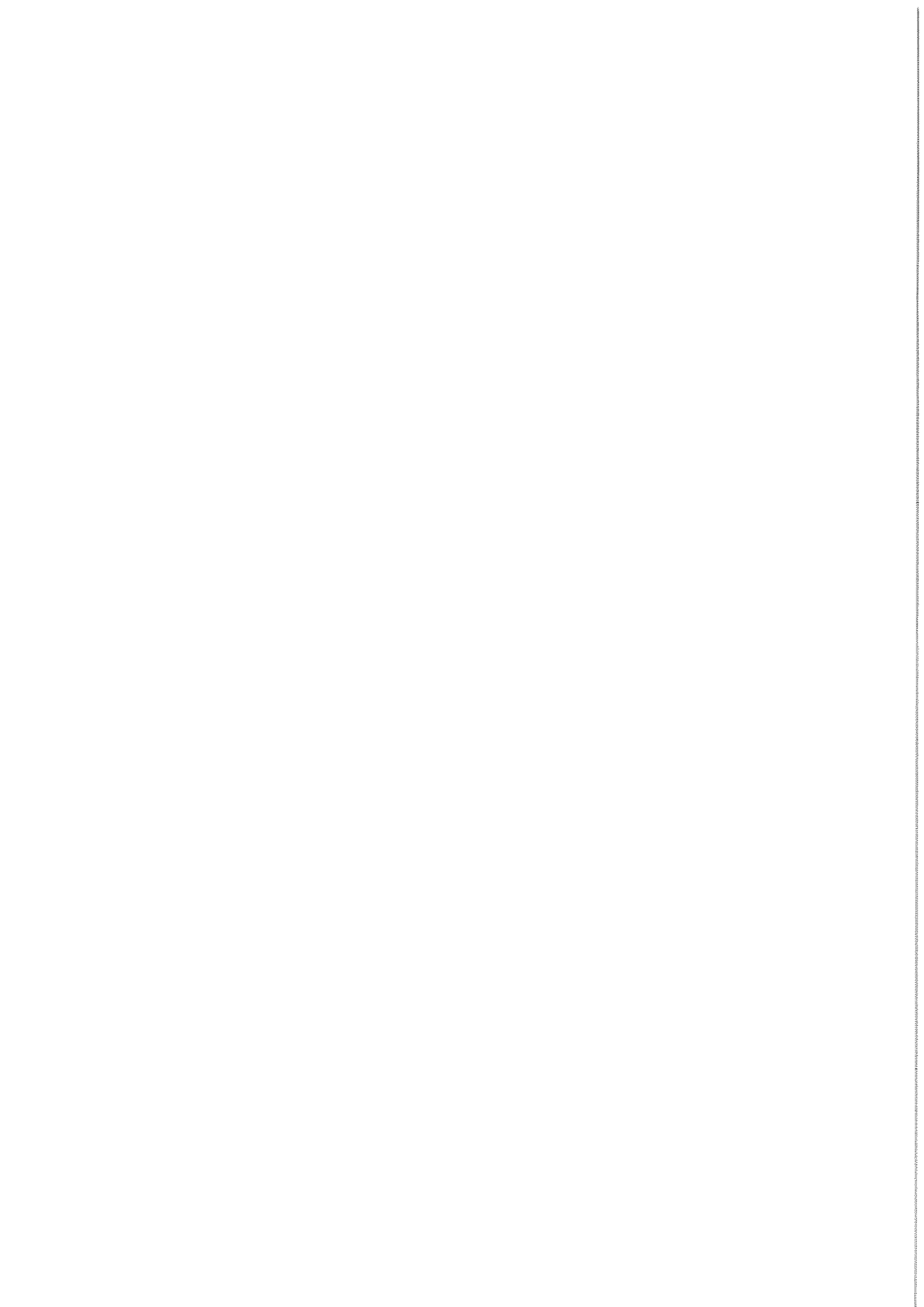



**Dochody związane z realizacją zadań z zakresu administracji rządowej i innych zleconych odrębnymi ustawami w 2021 r.**

Załącznik Nr 4 do Uchwały Nr XXI/147/2021 Rady Gminy Gzy z dnia 5 marca 2021 r.

| Dział      | Rozdział | Paragraf | Treść   | Wartość             |
|------------|----------|----------|---|---------------------|
| <b>750</b> |          |          | <b>Administracja publiczna</b>  | <b>53 260,00</b>    |
|            | 75011    |          | Urzędy wojewódzkie  | 47 247,00           |
|            |          | 2010     | Dotacje celowe otrzymane z budżetu państwa na realizację zadań bieżących z zakresu administracji rządowej oraz innych zadań zleconych gminie (związkom gmin, związkom powiatowo-gminnym) ustawami   | 47 247,00           |
|            | 75056    |          | Spis powszechny i inne  | 6 013,00            |
|            |          | 2010     | Dotacje celowe otrzymane z budżetu państwa na realizację zadań bieżących z zakresu administracji rządowej oraz innych zadań zleconych gminie (związkom gmin, związkom powiatowo-gminnym) ustawami   | 6 013,00            |
| <b>751</b> |          |          | <b>Urzędy naczelnych organów władzy państwowej, kontroli i ochrony prawa oraz sądownictwa</b>   | <b>792,00</b>       |
|            | 75101    |          | Urzędy naczelnych organów władzy państwowej, kontroli i ochrony prawa   | 792,00              |
|            |          | 2010     | Dotacje celowe otrzymane z budżetu państwa na realizację zadań bieżących z zakresu administracji rządowej oraz innych zadań zleconych gminie (związkom gmin, związkom powiatowo-gminnym) ustawami   | 792,00              |
| <b>852</b> |          |          | <b>Pomoc społeczna</b>  | <b>16 400,00</b>    |
|            | 85219    |          | Ośrodki pomocy społecznej   | 4 400,00            |
|            |          | 2010     | Dotacje celowe otrzymane z budżetu państwa na realizację zadań bieżących z zakresu administracji rządowej oraz innych zadań zleconych gminie (związkom gmin, związkom powiatowo-gminnym) ustawami   | 4 400,00            |
|            | 85228    |          | Usługi opiekuńcze i specjalistyczne usługi opiekuńcze   | 12 000,00           |
|            |          | 2010     | Dotacje celowe otrzymane z budż. państwa na realizację zadań bieżących z zakresu administracji rządowej oraz innych zadań zleconych gminie (związkom gmin, związkom powiatowo-gminnym) ustawami   | 12 000,00           |
| <b>855</b> |          |          | <b>Rodzina</b>  | <b>6 183 020,00</b> |
|            | 85501    |          | Świadczenie wychowawcze   | 4 104 000,00        |
|            |          | 2060     | Dotacje celowe otrzymane z budżetu państwa na zadania bieżące z zakresu administracji rządowej zlecone gminom (związkom gmin, związkom powiatowo-gminnym), związane z realizacją świadczenia wychowawczego stanowiącego pomoc państwa w wychowywaniu dzieci | 4 104 000,00        |
|            | 85502    |          | Świadczenia rodzinne, świadczenie z funduszu alimentacyjnego oraz składki na ubezpieczenia emerytalne i rentowe z ubezpieczenia społecznego   | 1 922 000,00        |
|            |          | 2010     | Dotacje celowe otrzymane z budżetu państwa na realizację zadań bieżących z zakresu administracji rządowej oraz innych zadań zleconych gminie (związkom gmin, związkom powiatowo-gminnym) ustawami   | 1 922 000,00        |
|            | 85503    |          | Karta Dużej Rodziny   | 20,00               |
|            |          | 2010     | Dotacje celowe otrzymane z budżetu państwa na realizację zadań bieżących z zakresu administracji rządowej oraz innych zadań zleconych gminie (związkom gmin, związkom powiatowo-gminnym) ustawami   | 20,00               |
|            | 85504    |          | Wspieranie rodziny  | 140 000,00          |
|            |          | 2010     | Dotacje celowe otrzymane z budżetu państwa na realizację zadań bieżących z zakresu administracji rządowej oraz innych zadań zleconych gminie (związkom gmin, związkom powiatowo-gminnym) ustawami   | 140 000,00          |
|            | 85513    |          | Składki na ubezpieczenie zdrowotne opłacane za osoby pobierające niektóre świadczenia rodzinne oraz za osoby pobierające zasiłki dla opiekunów  | 17 000,00           |

|               |      |   |              |
|---------------|------|---|--------------|
|               | 2010 | Dotacje celowe otrzymane z budżetu państwa na realizację zadań bieżących z zakresu administracji rządowej oraz innych zadań zleconych gminie (związkom gmin, związkom powiatowo-gminnym) ustawami | 17 000,00    |
| <b>Razem:</b> |      |   | 6 253 472,00 |

PRZEWODNICZĄCY

RADY

*Joanna Świdarska*  
Joanna Świdarska

**Wydatki związane z realizacją zadań z zakresu administracji rządowej i innych zadań zleconych odrębnymi ustawami w 2021 r.**

Załącznik Nr 5 do Uchwały Nr XXI/147/2021 Rady Gminy Gzy z dnia 5 marca 2021 r.

| Dział      | Rozdział | Paragraf | Treść   | Wartość             |
|------------|----------|----------|---|---------------------|
| <b>750</b> |          |          | <b>Administracja publiczna</b>  | <b>53 260,00</b>    |
|            | 75011    |          | Urzędy wojewódzkie  | 47 247,00           |
|            |          | 4010     | Wynagrodzenia osobowe pracowników   | 27 750,77           |
|            |          | 4110     | Składki na ubezpieczenia społeczne  | 4 823,08            |
|            |          | 4120     | Składki na Fundusz Pracy oraz Fundusz Solidarnościowy   | 679,89              |
|            |          | 4210     | Zakup materiałów i wyposażenia  | 2 977,00            |
|            |          | 4300     | Zakup usług pozostałych   | 9 000,00            |
|            |          | 4700     | Szkolenia pracowników niebędących członkami korpusu służby cywilnej   | 1 600,00            |
|            |          | 4710     | Wpłaty na PPK finansowane przez podmiot zatrudniający   | 416,26              |
|            | 75056    |          | Spis powszechny i inne  | 6 013,00            |
|            |          | 4170     | Wynagrodzenia bezosobowe  | 5 448,00            |
|            |          | 4210     | Zakup materiałów i wyposażenia  | 565,00              |
| <b>751</b> |          |          | <b>Urzędy naczelnych organów władzy państwowej, kontroli i ochrony prawa oraz sądownictwa</b>   | <b>792,00</b>       |
|            | 75101    |          | Urzędy naczelnych organów władzy państwowej, kontroli i ochrony prawa   | 792,00              |
|            |          | 4010     | Wynagrodzenia osobowe pracowników   | 652,89              |
|            |          | 4110     | Składki na ubezpieczenia społeczne  | 113,47              |
|            |          | 4120     | Składki na Fundusz Pracy oraz Fundusz Solidarnościowy   | 16,00               |
|            |          | 4710     | Wpłaty na PPK finansowane przez podmiot zatrudniający   | 9,64                |
| <b>852</b> |          |          | <b>Pomoc społeczna</b>  | <b>16 400,00</b>    |
|            | 85219    |          | Ośrodki pomocy społecznej   | 4 400,00            |
|            |          | 4210     | Zakup materiałów i wyposażenia  | 65,00               |
|            |          | 4300     | Zakup usług pozostałych   | 4 335,00            |
|            | 85228    |          | Usługi opiekuńcze i specjalistyczne usługi opiekuńcze   | 12 000,00           |
|            |          | 4170     | Wynagrodzenia bezosobowe  | 12 000,00           |
| <b>855</b> |          |          | <b>Rodzina</b>  | <b>6 183 020,00</b> |
|            | 85501    |          | Świadczenie wychowawcze   | 4 104 000,00        |
|            |          | 3110     | Świadczenia społeczne   | 4 069 116,00        |
|            |          | 4010     | Wynagrodzenia osobowe pracowników   | 25 556,00           |
|            |          | 4040     | Dodatkowe wynagrodzenie roczne  | 1 526,00            |
|            |          | 4110     | Składki na ubezpieczenia społeczne  | 4 856,00            |
|            |          | 4120     | Składki na Fundusz Pracy oraz Fundusz Solidarnościowy   | 4,00                |
|            |          | 4210     | Zakup materiałów i wyposażenia  | 400,00              |
|            |          | 4300     | Zakup usług pozostałych   | 1 935,00            |
|            |          | 4700     | Szkolenia pracowników niebędących członkami korpusu służby cywilnej   | 200,00              |
|            |          | 4710     | Wpłaty na PPK finansowane przez podmiot zatrudniający   | 407,00              |
|            | 85502    |          | Świadczenia rodzinne, świadczenie z funduszu alimentacyjnego oraz składki na ubezpieczenia emerytalne i rentowe z ubezpieczenia społecznego | 1 922 000,00        |
|            |          | 3110     | Świadczenia społeczne   | 1 756 964,00        |
|            |          | 4010     | Wynagrodzenia osobowe pracowników   | 36 244,00           |
|            |          | 4040     | Dodatkowe wynagrodzenie roczne  | 1 807,00            |
|            |          | 4110     | Składki na ubezpieczenia społeczne  | 116 825,00          |
|            |          | 4120     | Składki na Fundusz Pracy oraz Fundusz Solidarnościowy   | 413,00              |
|            |          | 4210     | Zakup materiałów i wyposażenia  | 950,00              |
|            |          | 4300     | Zakup usług pozostałych   | 4 823,00            |
|            |          | 4440     | Odpisy na zakładowy fundusz świadczeń socjalnych  | 3 102,00            |
|            |          | 4700     | Szkolenia pracowników niebędących członkami korpusu służby cywilnej   | 300,00              |

|               |      |  |                     |
|---------------|------|--|---------------------|
|               | 4710 | Wpłaty na PPK finansowane przez podmiot zatrudniający  | 572,00              |
| 85503         |      | Karta Dużej Rodziny  | 20,00               |
|               | 4210 | Zakup materiałów i wyposażenia   | 20,00               |
| 85504         |      | Wspieranie rodziny   | 140 000,00          |
|               | 3110 | Świadczenia społeczne  | 135 490,00          |
|               | 4010 | Wynagrodzenia osobowe pracowników  | 2 959,00            |
|               | 4110 | Składki na ubezpieczenia społeczne   | 531,00              |
|               | 4120 | Składki na Fundusz Pracy oraz Fundusz Solidarnościowy  | 73,00               |
|               | 4210 | Zakup materiałów i wyposażenia   | 300,00              |
|               | 4300 | Zakup usług pozostałych  | 602,00              |
|               | 4710 | Wpłaty na PPK finansowane przez podmiot zatrudniający  | 45,00               |
| 85513         |      | Składki na ubezpieczenie zdrowotne opłacane za osoby pobierające niektóre świadczenia rodzinne oraz za osoby pobierające zasiłki dla opiekunów | 17 000,00           |
|               | 4130 | Składki na ubezpieczenie zdrowotne   | 17 000,00           |
| <b>Razem:</b> |      |  | <b>6 253 472,00</b> |

PRZEWODNICZĄCY  
RADY  
*Joanna Świdorska*  
Joanna Świdorska

Załącznik Nr 6 do  
 Uchwały Nr XXI/147/2021  
 Rady Gminy Gzy  
 z dnia 5 marca 2021 r.

**WYDATKI ZWIĄZANE Z REALIZACJĄ ZADAŃ REALIZOWANYCH W DRODZE UMÓW I POROZUMIENI MIEDZY JEDNOSTKAMI SAMORZĄDU TERYTORIALNEGO**

| Klasyfikacja budżetowa |          | Wyszczególnienie  | Wydatki ogółem  | z tego:         |                   | Zakres porozumienia lub umowy  |
|------------------------|----------|---|-----------------|-----------------|-------------------|--|
| Dział                  | Rozdział |   |                 | Wydatki bieżące | Wydatki majątkowe |  |
| 1                      | 2        | 3   | 6               | 7               | 8                 | 9  |
| 750                    |          | <b>Administracja publiczna</b>  | <b>2 500,00</b> | <b>2 500,00</b> | <b>0,00</b>       |  |
|                        | 75023    | Urzędy gmin (gmin i miast na prawach powiatu)   | 2 500,00        | 2 500,00        | 0,00              |  |
|                        |          | Dotacja celowa otrzymana z tytułu pomocy finansowej udzielanej między jednostkami samorządu terytorialnego na dofinansowanie własnych zadań bieżących | 2 500,00        | 2 500,00        |                   | Współpraca z Samorządem Województwa Mazowieckiego w zakresie rozwoju oraz zapewnienia usług utrzymania technicznego systemu e-Urząd, w tym oprogramowania EZD i portalu Wrota Mazowsza |
| <b>OGÓŁEM</b>          |          |   | <b>2 500,00</b> | <b>2 500,00</b> | <b>0,00</b>       |  |

PRZEWODNICZĄCY  
 RADY  
*Joanna Świdorska*  
 Joanna Świdorska

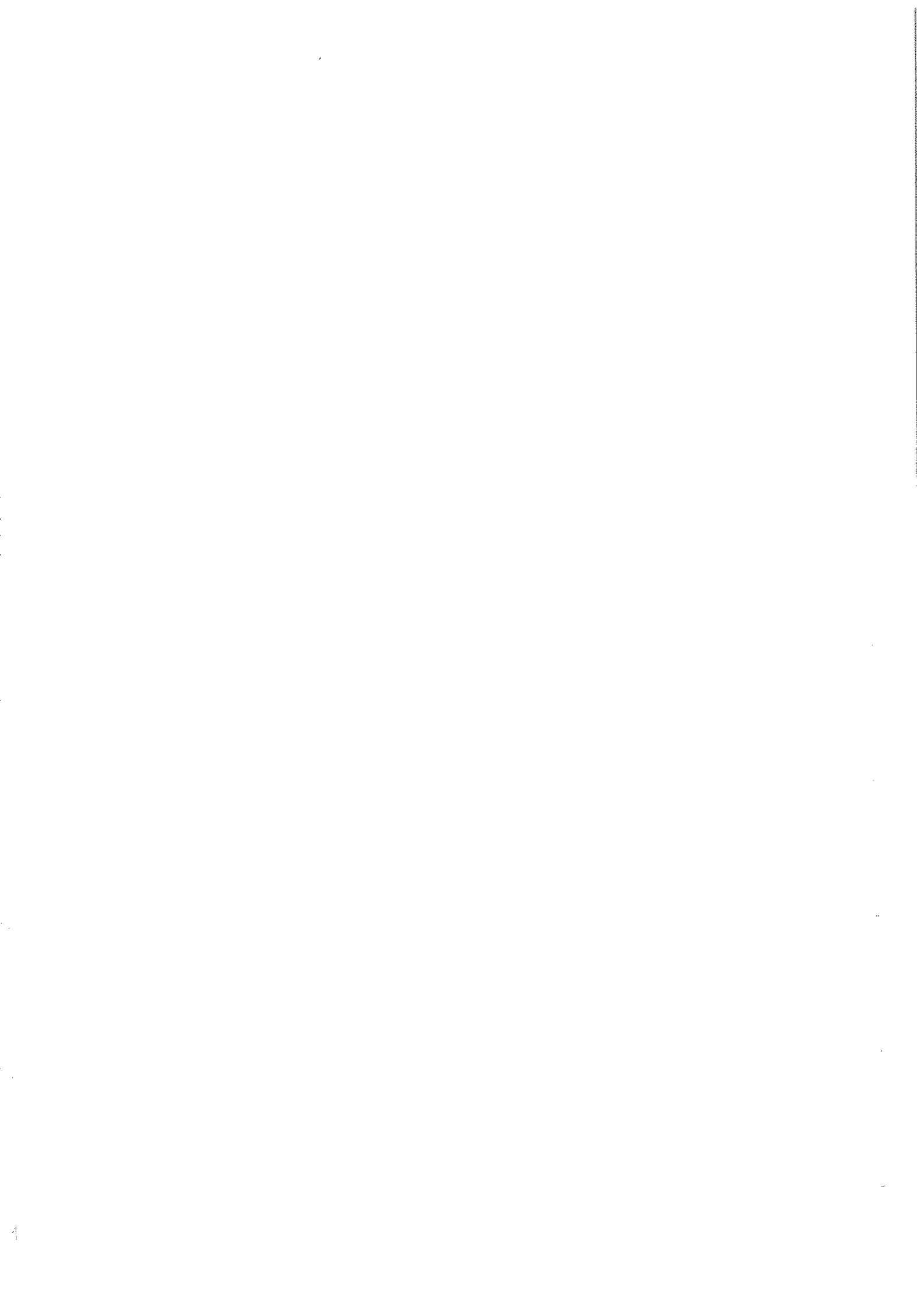

Załącznik Nr 7 do  
 Uchwały Nr XXI/147/2021  
 Rady Gminy Gzy  
 z dnia 5 marca 2021 r.

**Dochody z tytułu wydawania zezwoleń na sprzedaż  
 napojów alkoholowych oraz wydatki na realizację zadań  
 określonych w gminnym programie profilaktyki  
 i rozwiązywania problemów alkoholowych**

| Lp.                | Dział | Rozdział | §    | Nazwa  | Kwota     |
|--------------------|-------|----------|------|--|-----------|
| <b>I. DOCHODY</b>  |       |          |      |  |           |
| 1.                 | 756   |          |      | DOCHODY OD OSÓB PRAWNYCH, OD OSÓB FIZYCZNYCH I OD INNYCH JEDNOSTEK NIEPOSIADAJĄCYCH OSOBOWOŚCI PRAWNEJ ORAZ WYDATKI ZWIĄZANE Z ICH POBOREM | 48 424,19 |
|                    |       | 75618    |      | Wpływy z innych opłat stanowiących dochody jednostek samorządu terytorialnego na podstawie ustaw   | 48 424,19 |
|                    |       |          | 0480 | Wpływy z opłat za zezwolenia na sprzedaż napojów alkoholowych  | 48 424,19 |
| <b>II. WYDATKI</b> |       |          |      |  |           |
| 1.                 | 851   |          |      | OCHRONA ZDROWIA  | 63 050,45 |
|                    |       | 85154    |      | Przeciwdziałanie alkoholizmowi   | 63 050,45 |
|                    |       |          | 4110 | Składki na ubezpieczenie społeczne   | 300,00    |
|                    |       |          | 4120 | Składki na Fundusz Pracy oraz Fundusz Solidarnościowy  | 50,00     |
|                    |       |          | 4170 | Wynagrodzenia bezosobowe   | 24 360,00 |
|                    |       |          | 4190 | Nagrody konkursowe   | 10 000,00 |
|                    |       |          | 4210 | Zakup materiałów i wyposażenia   | 10 000,00 |
|                    |       |          | 4220 | Zakup środków żywności   | 500,00    |
|                    |       |          | 4300 | Zakup usług pozostałych  | 15 000,00 |
|                    |       |          | 4410 | Podróże służbowe krajowe   | 300,00    |
|                    |       |          | 4430 | Różne opłaty i składki   | 40,45     |
|                    |       |          | 4700 | Szkolenia pracowników niebędących członkami korpusu służby cywilnej  | 2 500,00  |

PRZEWODNICZĄCY  
 RADY  
*Joanna Świdarska*  
 Joanna Świdarska

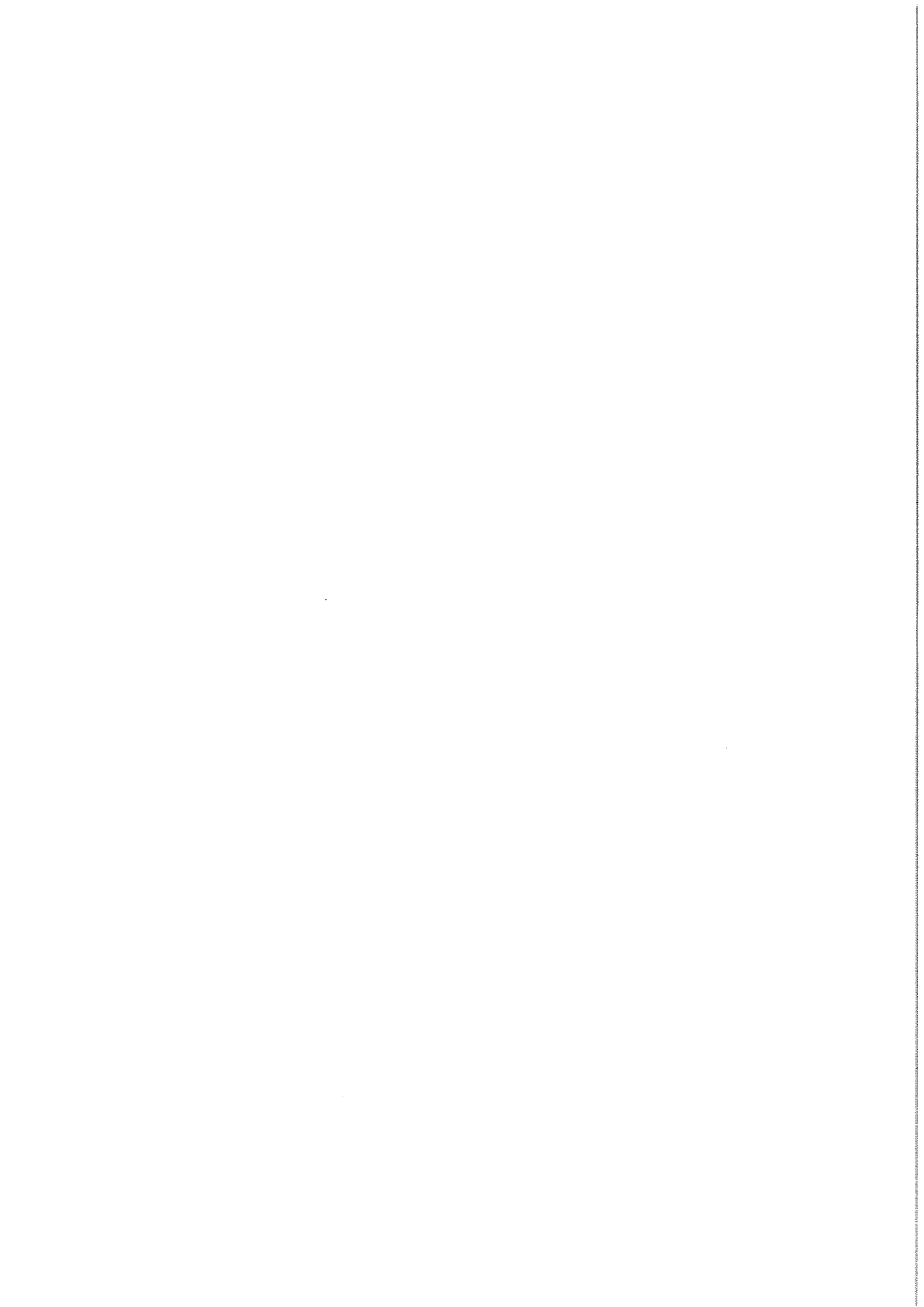



Załącznik Nr 8 do  
Uchwały Nr XXII/147/2021  
Rady Gminy Gzy  
z dnia 5 marca 2021 r.

## Wydatki na realizację zadań określonych w gminnym programie przeciwdziałania narkomanii

| Lp. | Dział | Rozdział | §    | Nazwa                          | Kwota    |
|-----|-------|----------|------|--------------------------------|----------|
| 1.  | 851   |          |      | OCHRONA ZDROWIA                | 9 700,00 |
|     |       | 85153    |      | Zwalczanie narkomanii          | 9 700,00 |
|     |       |          | 4210 | Zakup materiałów i wyposażenia | 4 850,00 |
|     |       |          | 4300 | Zakup usług pozostałych        | 4 850,00 |

PRZEWODNICZĄCY  
RADY  
*Joanna Świdorska*  
Joanna Świdorska

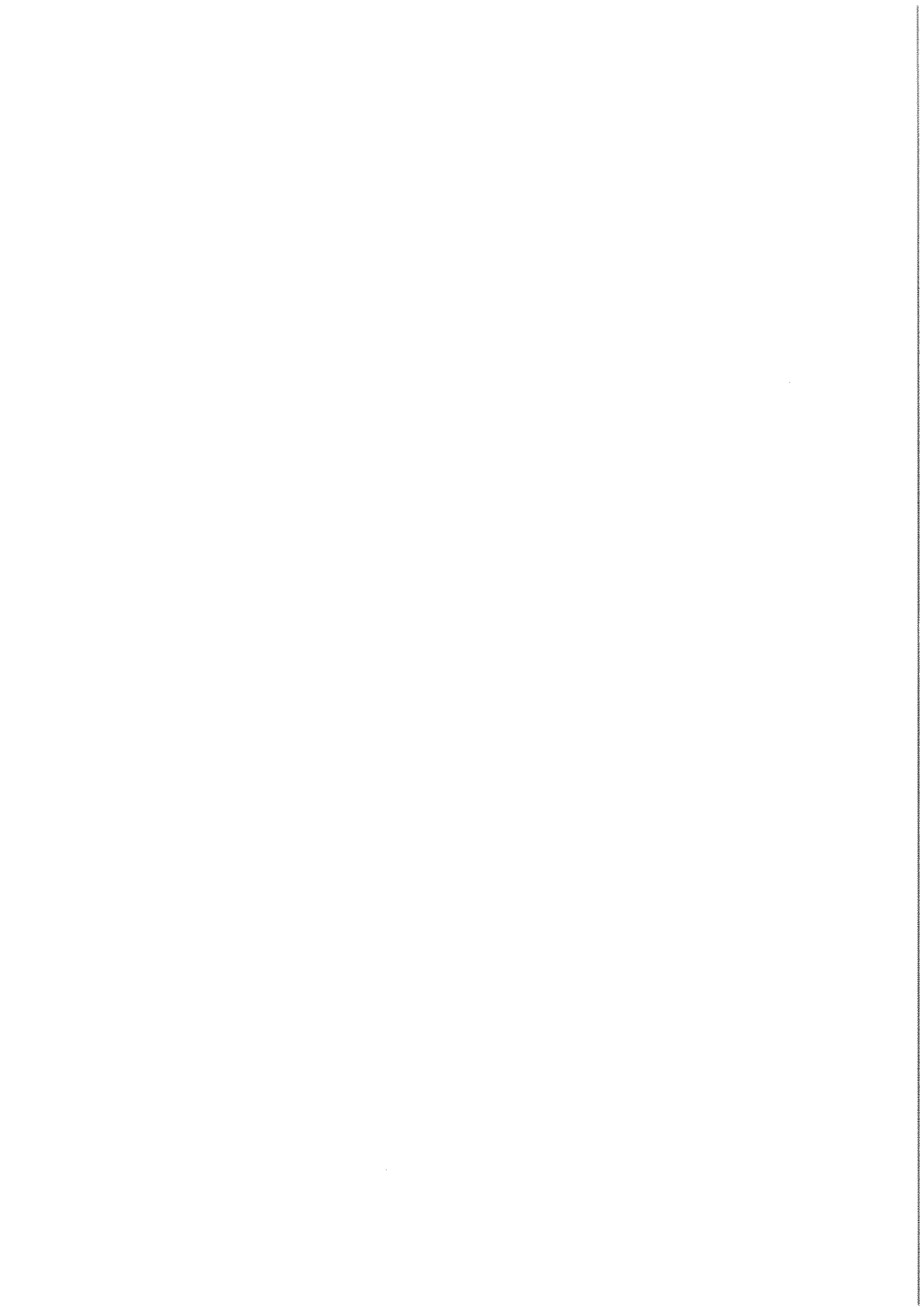

Załącznik nr 9 do  
Uchwały Nr XXI/147/2021  
Rady Gminy Gzy  
z dnia 5 marca 2021 r.

### Dotacje podmiotowe w 2021 r.

| Lp.    | Dział | Rozdział | §     | Nazwa instytucji  | Kwota dotacji |
|--------|-------|----------|-------|---|---------------|
| 1      | 2     | 3        | 4     | 5   | 6             |
| 1.     | 801   | 80101    | 2540  | Niepubliczna Szkoła Podstawowa z<br>uprawnieniami Szkoły Publicznej<br>(ośmioletnia) z oddziałem zerowym i<br>oddziałem przedszkolnym w Gzach | 828 760,00    |
| 2.     | 801   | 80103    | 2540  |   | 129 788,00    |
| 3.     | 801   | 80149    | 2540  |   | 153 796,00    |
| 4.     | 801   | 80150    | 2540  |   | 84 384,00     |
| 801    |       |          | RAZEM |   | 1 196 728,00  |
| 4.     | 921   | 92116    | 2480  | Gminna Biblioteka Publiczna w Gzach   | 109 000,00    |
| Ogółem |       |          |       |   | 1 305 728,00  |

PRZEWODNICZĄCY

RADY

*Joanna Świdorska*  
Joanna Świdorska

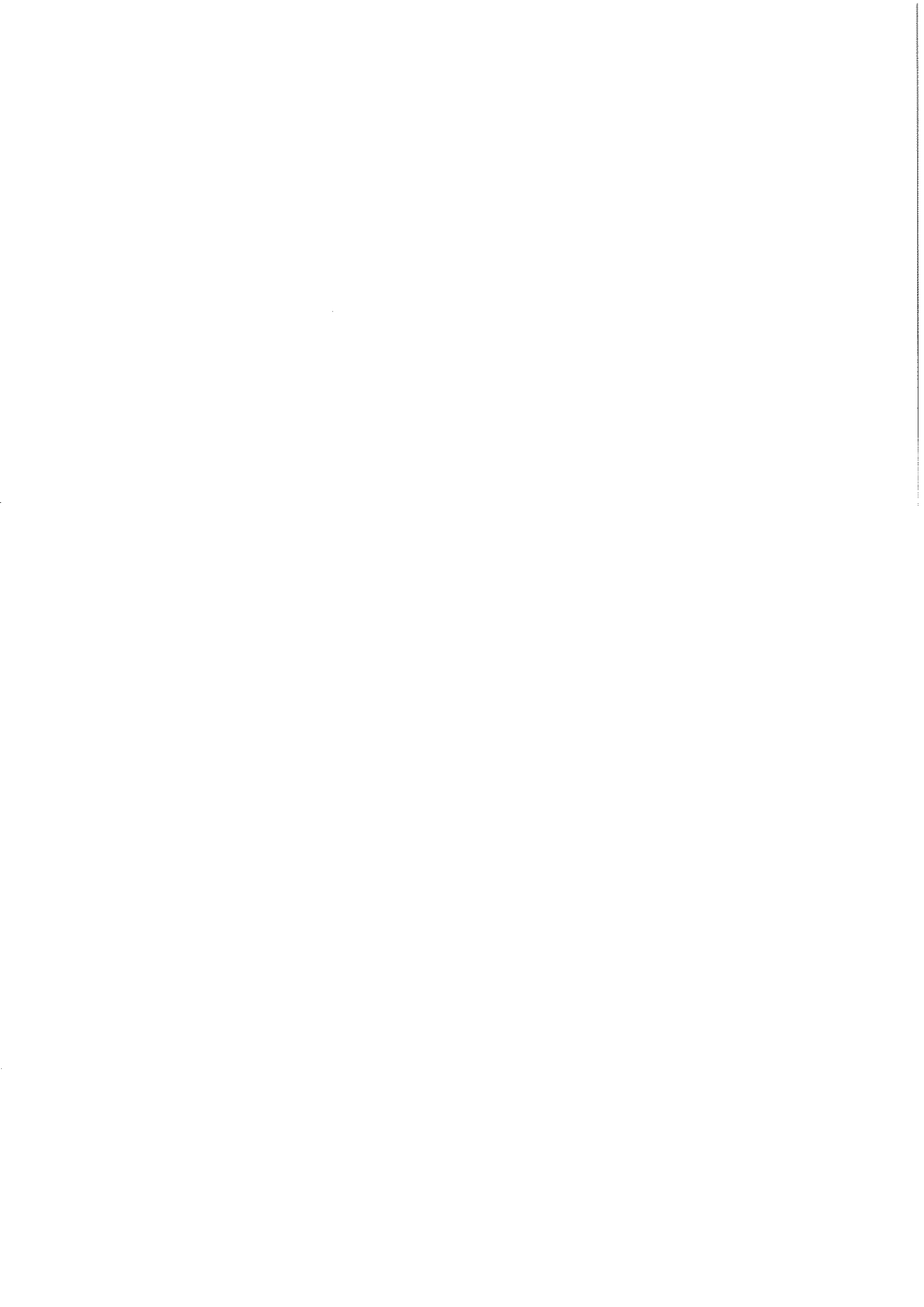

Załącznik Nr 10 do  
 Uchwały Nr XXI/147/2021  
 Rady Gminy Gzy  
 z dnia 5 marca 2021 r.

**Wydatki na 2021 rok obejmujące zadania jednostek pomocniczych gminy, w tym realizowane w ramach funduszu sołeckiego**

| Lp. | Dział | Rozdział | §    | Nazwa sołectwa lub innej jednostki pomocniczej | Nazwa zadania, przedsięwzięcia                                       | Planowane wydatki |           |                 |
|-----|-------|----------|------|--|--|-------------------|-----------|-----------------|
|     |       |          |      |  |  | Łączne wydatki    | bieżące   | w tym majątkowe |
| 1   | 2     | 3        | 4    | 5  | 6  | 7                 | 8         | 9               |
| 1.  | 600   | 60016    | 4210 | Łądy   | Zakup kosi spalinowej do wykaszania poboczy przy drodze wiejskiej    | 2 800,00          | 2 800,00  |                 |
| 2.  | 600   | 60016    | 4270 | Łądy   | Remont dróg gminnych poprzez żwirowanie we wsi Łądy                  | 700,00            | 700,00    |                 |
| 3.  | 600   | 60016    | 4270 | Borza-Strumiany                                | Remont dróg gminnych poprzez żwirowanie we wsi Borza-Strumiany       | 9 641,53          | 9 641,53  |                 |
| 4.  | 600   | 60016    | 4270 | Słończewo                                      | Remont dróg gminnych poprzez żwirowanie we wsi Słończewo             | 17 889,82         | 17 889,82 |                 |
| 5.  | 600   | 60016    | 4270 | Gotardy  | Remont dróg gminnych poprzez żwirowanie we wsi Gotardy               | 18 326,16         | 18 326,16 |                 |
| 6.  | 600   | 60016    | 4270 | Ołdaki   | Remont dróg gminnych poprzez żwirowanie we wsi Ołdaki                | 5 986,30          | 5 986,30  |                 |
| 7.  | 600   | 60016    | 4270 | Skaszewo Włościańskie                          | Remont dróg gminnych poprzez żwirowanie we wsi Skaszewo Włościańskie | 6 323,22          | 6 323,22  |                 |
| 8.  | 600   | 60016    | 4270 | Grochy Imbrzyki                                | Remont dróg gminnych poprzez żwirowanie we wsi Grochy Imbrzyki       | 12 314,40         | 12 314,40 |                 |
| 9.  | 600   | 60016    | 4270 | Begno  | Remont dróg gminnych poprzez nawiezenie tłucznia we wsi Begno        | 11 000,00         | 11 000,00 |                 |
| 10. | 600   | 60016    | 4270 | Kęsy   | Remont dróg gminnych poprzez nawiezenie tłucznia we wsi Kęsy         | 12 459,85         | 12 459,85 |                 |

| 1   | 2   | 3     | 4    | 5                | 6   | 7         | 8         | 9         |
|-----|-----|-------|------|------------------|---|-----------|-----------|-----------|
| 11. | 600 | 60016 | 4270 | Gzy              | Remont dróg gminnych poprzez nawieżenie tłucznią we wsi Gzy   | 4 198,83  | 4 198,83  |           |
| 12. | 600 | 60016 | 4270 | Mierzeniec       | Remont dróg gminnych poprzez nawieżenie tłucznią we wsi Mierzeniec  | 14 205,20 | 14 205,20 |           |
| 13. | 600 | 60016 | 4270 | Nowe Skaszewo    | Remont dróg gminnych poprzez nawieżenie tłucznią we wsi Nowe Skaszewo   | 14 302,16 | 14 302,16 |           |
| 14. | 600 | 60016 | 4270 | Szyszki          | Remont dróg gminnych poprzez nawieżenie tłucznią we wsi Szyszki   | 20 459,36 | 20 459,36 |           |
| 15. | 600 | 60016 | 4270 | Sisice           | Remont dróg gminnych poprzez nawieżenie tłucznią we wsi Sisice  | 7 000,00  | 7 000,00  |           |
| 16. | 600 | 60016 | 4270 | Pękowo           | Remont dróg gminnych poprzez nawieżenie tłucznią we wsi Pękowo  | 21 143,99 | 21 143,99 |           |
| 17. | 600 | 60016 | 4270 | Sulnikowo        | Remont dróg gminnych poprzez nawieżenie tłucznią we wsi Sulnikowo   | 13 805,10 | 13 805,10 |           |
| 18. | 600 | 60016 | 4270 | Tąsawy           | Remont dróg gminnych poprzez nawieżenie tłucznią we wsi Tąsawy  | 9 490,21  | 9 490,21  |           |
| 19. | 600 | 60016 | 4270 | Zalesie          | Remont dróg gminnych poprzez nawieżenie tłucznią we wsi Zalesie   | 11 392,00 | 11 392,00 |           |
| 20. | 600 | 60016 | 4270 | Ostaszewo-Pańki  | Remont dróg gminnych poprzez nawieżenie tłucznią we wsi Ostaszewo-Pańki                                       | 11 053,87 | 11 053,87 |           |
| 21. | 600 | 60016 | 6050 | Kozłowo          | Utwardzenie drogi gminnej emulsją asfaltową we wsi Kozłowo  | 13 865,82 |           | 13 865,82 |
| 22. | 600 | 60016 | 6050 | Nowe Przewodowo  | Utwardzenie drogi gminnej emulsją asfaltową we wsi Nowe Przewodowo  | 13 623,41 |           | 13 623,41 |
| 23. | 600 | 60016 | 6050 | Ostaszewo-Włuski | Utwardzenie drogi gminnej emulsją asfaltową we wsi Ostaszewo-Włuski   | 10 859,95 |           | 10 859,95 |
| 24. | 600 | 60016 | 6050 | Stare Grochy     | Utwardzenie drogi gminnej emulsją asfaltową we wsi Stare Grochy   | 11 000,00 |           | 11 000,00 |
| 25. | 600 | 60016 | 6050 | Wójtzy Trojany   | Utwardzenie drogi gminnej emulsją asfaltową we wsi Wójtzy Trojany   | 12 605,29 |           | 12 605,29 |
| 26. | 600 | 60016 | 6050 | Nowe Borza       | Utwardzenie drogi gminnej destruktem asfaltowym we wsi Nowe Borza   | 10 000,00 |           | 10 000,00 |
| 27. | 600 | 60016 | 6050 | Żebry-Wiatraki   | Utwardzenie drogi gminnej destruktem asfaltowym we wsi Żebry-Wiatraki   | 14 399,12 |           | 14 399,12 |
| 28. | 600 | 60016 | 6060 | Żebry-Falbogi    | Opracowanie dokumentacji projektowo-technicznej dotyczącej drogi gminnej na odcinku Żebry-Falbogi - Sulnikowo | 7 000,00  |           | 7 000,00  |

| 1   | 2   | 3     | 4    | 5                     | 6   | 7         | 8         | 9         |
|-----|-----|-------|------|-----------------------|---|-----------|-----------|-----------|
| 29. | 600 | 60016 | 6060 | Tasewy                | Opracowanie dokumentacji projektowo-technicznej dotyczącej drogi gminnej we wsi Tasewy (nr 35/1)              | 2 000,00  |           | 2 000,00  |
| 30. | 600 | 60016 | 6060 | Nowe Borza            | Opracowanie dokumentacji projektowo-technicznej dotyczącej drogi gminnej we wsi Nowe Borza                    | 2 459,85  |           | 2 459,85  |
| 31. | 600 | 60016 | 6060 | Ołdaki                | Opracowanie dokumentacji projektowo-technicznej dotyczącej drogi gminnej we wsi Ołdaki (nr 131)               | 20 000,00 |           | 20 000,00 |
| 32. | 600 | 60016 | 6060 | Przewodowo Parcele    | Opracowanie dokumentacji projektowo-technicznej dotyczącej drogi gminnej we wsi Przewodowo Parcele (nr 171/1) | 14 883,94 |           | 14 883,94 |
| 33. | 600 | 60016 | 6050 | Grochy Serwatki       | Opracowanie dokumentacji projektowo-technicznej dotyczącej drogi gminnej we wsi Grochy Serwatki               | 13 429,49 |           | 13 429,49 |
| 34. | 700 | 70005 | 4270 | Stare Grochy          | Remont budynku po byłej szkole w Starych Grochach   | 1 459,85  | 1 459,85  |           |
| 35. | 754 | 75412 | 4210 | Begno                 | Remont strażnicy OSP w Ostaszewie z siedzibą w Begnie   | 2 429,49  | 2 429,49  |           |
| 36. | 801 | 80101 | 4210 | Sisice                | Zakup rolet dla PSP w Przewodowie Poduchownym   | 4 477,97  | 4 477,97  |           |
| 37. | 801 | 80101 | 4240 | Przewodowo Poduchowne | Zakup aktywnej tablicy dla PSP w Przewodowie Poduchownym (zestaw)   | 14 253,68 | 14 253,68 |           |
| 38. | 801 | 80101 | 4240 | Sulinikowo            | Zakup pomocy dydaktycznych dla SSP w Gzach  | 2 000,00  | 2 000,00  |           |
| 39. | 801 | 80101 | 4240 | Borza-Strumiany       | Zakup pomocy dydaktycznych dla SSP w Gzach  | 2 500,00  | 2 500,00  |           |
| 40. | 900 | 90015 | 4210 | Skaszewo Włościańskie | Zakup lampy solarnej - oświetlenie alei   | 6 000,00  | 6 000,00  |           |
| 41. | 900 | 90015 | 4300 | Sisice                | Montaż oświetlenia ulicznego we wsi Sisice  | 2 000,00  | 2 000,00  |           |
| 42. | 900 | 90015 | 6050 | Ostaszewo Wielkie     | Montaż oświetlenia ulicznego we wsi Ostaszewo Wielkie   | 11 975,03 |           | 11 975,03 |
| 43. | 900 | 90015 | 6050 | Przewodowo Majorat    | Montaż oświetlenia ulicznego we wsi Przewodowo Majorat  | 14 399,12 |           | 14 399,12 |
| 44. | 900 | 90095 | 4210 | Żebry-Falbogi         | Naprawa i przegląd kosiarek, wykorzystywanych do utrzymania terenu wokół stawu i placu zabaw                  | 405,00    | 405,00    |           |
| 45. | 900 | 90095 | 4210 | Pękowo                | Zakup kosi spalinowej   | 3 000,00  | 3 000,00  |           |
| 46. | 900 | 90095 | 4300 | Żebry-Falbogi         | Oczyszczenie stawu wraz z pogłębieniem  | 10 000,00 | 10 000,00 |           |
| 47. | 900 | 90095 | 4300 | Gzy                   | Budowa szamba przy strażnicy OSP, pełniącej funkcję świetlicy wiejskiej                                       | 5 000,00  | 5 000,00  |           |
| 48. | 900 | 90095 | 4300 | Borza-Strumiany       | Oznaczenie dojazdów do posesji  | 2 500,00  | 2 500,00  |           |

| 1             | 2   | 3     | 4    | 5                       | 6  | 7                 | 8                 | 9                 |
|---------------|-----|-------|------|-------------------------|--|-------------------|-------------------|-------------------|
| 49.           | 900 | 90095 | 4300 | Skaszewo<br>Włociańskie | Zakup i montaż przystanku autobusowego   | 4 500,00          | 4 500,00          |                   |
| 50.           | 900 | 90095 | 6050 | Gzy                     | Urządzenie placu sportowo-rekreacyjnego przy strażnicy OSP, pełniące funkcję świetlicy wiejskiej   | 10 000,00         |                   | 10 000,00         |
| 51.           | 900 | 90095 | 6050 | Gzy-Wisnowa             | Wyposażenie placu sportowo-rekreacyjnego   | 11 684,14         |                   | 11 684,14         |
| 52.           | 921 | 92109 | 4270 | Kozłówka                | Remont świetlicy wiejskiej - wymiana drzwi   | 5 000,00          | 5 000,00          |                   |
| 53.           | 921 | 92109 | 6050 | Kozłówka                | Budowa ogrodzenia wokół świetlicy wiejskiej  | 14 101,87         |                   | 14 101,87         |
| 54.           | 921 | 92109 | 6050 | Porzowo                 | Budowa świetlicy wiejskiej   | 16 192,95         |                   | 16 192,95         |
| 55.           | 921 | 92195 | 4300 | Łady                    | Wycieczka turystyczna - wspieranie i upowszechnianie idei samorządowej, w tym tworzenie warunków do działania i rozwoju jednostek pomocniczych i wdrażanie programów pobudzania aktywności obywatelskiej | 2 899,32          | 2 899,32          |                   |
| <b>Ogółem</b> |     |       |      |                         |  | <b>517 397,29</b> | <b>292 917,31</b> | <b>224 479,98</b> |

PRZEWODNICZĄCY  
RADY  
*Joanna Świdorska*  
Joanna Świdorska



Wydatki na zadania inwestycyjne na 2021 rok nieobjęte wieloletnimi programami inwestycyjnymi

Załącznik Nr 11 do  
Uchwały Nr XXII/147/2021  
Rady Gminy Gzy  
z dnia 5 marca 2021 r.

| Lp.       | Dział | Rozdz. | paragraf | Nazwa zadania inwestycyjnego (w tym w ramach funduszu sołeckiego)  | Łączne koszty finansowe | Planowane wydatki |                    |                            |                 |  | Jednostka organizacyjna realizująca program lub koordynująca wykonanie programu |
|-----------|-------|--------|----------|--|-------------------------|-------------------|--------------------|----------------------------|-----------------|--|---|
|           |       |        |          |  |                         | Rok 2020          | dochody własne jst | z tego źródła finansowania | z innych źródeł | wydatki w art. 5 ust. 1 pkt 2 i 3 u.f.p. |   |
| 1.        | 2.    | 3.     | 4.       | 5.   | 6.                      | 7.                | 8.                 | 9.                         | 10.             | 11.                                      | 12.   |
| 1.        | 600   | 600-16 | 6050     | Utworzenie dróg gminnych emulcją asfaltową w tym Fundusz Sołecki: Kozłowo, Nowe Przewodowo, Osiaszawo-Włuski, Stare Grochy, Włóty-Trojany  | 94 954,47               | 94 954,47         | 94 954,47          | -                          | -               | -  | Urząd Gminy   |
|           |       |        |          |  |                         | 61 954,47         | 61 954,47          | 61 954,47                  | -               | -  |   |
| 2.        | 600   | 600-16 | 6050     | Utworzenie dróg gminnych destruktem asfaltowym w tym Fundusz Sołecki: Nowe Borza, Żebry Wiatraki   | 26 399,12               | 26 399,12         | 26 399,12          | -                          | -               | -  | Urząd Gminy   |
|           |       |        |          |  |                         | 24 399,12         | 24 399,12          | 24 399,12                  | -               | -  |   |
| 3.        | 600   | 600-16 | 6080     | Opracowanie dokumentacji projektowo-technicznej dotyczącej przebudowy dróg, będących własnością Gminy Gzy w tym Fundusz Sołecki: Żebry Falbogi, Tasewy, Nowe Borza, Oldaki, Przewodowo Parcele, Grochy Serwaki | 139 773,28              | 139 773,28        | 139 773,28         | -                          | -               | -  | Urząd Gminy   |
|           |       |        |          |  |                         | 59 773,28         | 59 773,28          | 59 773,28                  | -               | -  |   |
| 600 RAZEM |       |        |          |  | 281 126,87              | 281 126,87        | 281 126,87         | -                          | -               | -  |   |
| 4.        | 700   | 70005  | 6050     | Budowa sieci światłowodowej pomiędzy budynkami biurowymi wykorzystywanymi na potrzeby Urzędu Gminy Gzy   | 12 870,00               | 12 870,00         | 12 870,00          | -                          | -               | -  | Urząd Gminy   |
|           |       |        |          |  |                         | -                 | -                  | -                          | -               | -  |   |
| 5.        | 700   | 70005  | 6060     | Opracowanie dokumentacji projektowej dla obiektów budowlanych, położonych na nieruchomościach, będących własnością Gminy Gzy   | 100 000,00              | 100 000,00        | 100 000,00         | -                          | -               | -  | Urząd Gminy   |
|           |       |        |          |  |                         | -                 | -                  | -                          | -               | -  |   |
| 700 RAZEM |       |        |          |  | 112 870,00              | 112 870,00        | 112 870,00         | -                          | -               | -  |   |
| 6.        | 750   | 75022  | 6060     | Zakup sprzętu do rejestracji obrazu i dźwięku oraz filmowego systemu głosowania dla Rady Gminy   | 20 000,00               | 20 000,00         | 20 000,00          | -                          | -               | -  | Urząd Gminy   |
| 7.        | 750   | 75023  | 6050     | Modernizacja kotłowni w budynku Urzędu Gminy (Gzy B)   | 15 000,00               | 15 000,00         | 15 000,00          | -                          | -               | -  | Urząd Gminy   |

| 1   | 2   | 3     | 4    | 5   | 6                 | 7                 | 8                 | 9 | 10                    | 11 | 12          |
|-----|-----|-------|------|---|-------------------|-------------------|-------------------|---|-----------------------|----|-------------|
| 8.  | 750 | 75023 | 6050 | Adaptacja pomieszczeń na archiwum zakładowe wraz z zakupem wyposażenia                            | 50 000,00         | 50 000,00         | 50 000,00         | - | A.<br>B.<br>C.<br>... | -  | Urząd Gminy |
|     |     | 750   |      | <b>RAZEM</b>  | <b>85 000,00</b>  | <b>85 000,00</b>  | <b>85 000,00</b>  | - | A.<br>B.<br>C.<br>... | -  |             |
| 9.  | 900 | 90015 | 6050 | Montaż oświetlenia ulicznego we wsi Ostaszewo Wielkie   | 11 975,03         | 11 975,03         | 11 975,03         | - | A.<br>B.<br>C.<br>... | -  | Urząd Gminy |
|     |     |       |      | w tym Fundusz Sołecki: Ostaszewo Wielkie  | 11 975,03         | 11 975,03         | 11 975,03         | - | A.<br>B.<br>C.<br>... | -  |             |
| 10. | 900 | 90015 | 6050 | Montaż oświetlenia ulicznego we wsi Przewodowo Majorat  | 14 399,12         | 14 399,12         | 14 399,12         | - | A.<br>B.<br>C.<br>... | -  | Urząd Gminy |
|     |     |       |      | w tym Fundusz Sołecki: Przewodowo Majorat   | 14 399,12         | 14 399,12         | 14 399,12         | - | A.<br>B.<br>C.<br>... | -  |             |
| 11. | 900 | 90095 | 6050 | Urządzenie placu sportowo-rekreacyjnego przy strażnicy OSP, pełniącej funkcję świetlicy wiejskiej | 10 000,00         | 10 000,00         | 10 000,00         | - | A.<br>B.<br>C.<br>... | -  | Urząd Gminy |
|     |     |       |      | w tym Fundusz Sołecki: Gzy  | 10 000,00         | 10 000,00         | 10 000,00         | - | A.<br>B.<br>C.<br>... | -  |             |
| 12. | 900 | 90095 | 6050 | Wyposażenie placu sportowo-rekreacyjnego  | 11 684,14         | 11 684,14         | 11 684,14         | - | A.<br>B.<br>C.<br>... | -  | Urząd Gminy |
|     |     |       |      | w tym Fundusz Sołecki: Gzy-Wisnowa  | 11 684,14         | 11 684,14         | 11 684,14         | - | A.<br>B.<br>C.<br>... | -  |             |
|     |     | 900   |      | <b>RAZEM</b>  | <b>48 058,29</b>  | <b>48 058,29</b>  | <b>48 058,29</b>  | - | A.<br>B.<br>C.<br>... | -  |             |
| 13. | 921 | 92109 | 6050 | Budowa ogrodzenia wokół świetlicy wiejskiej   | 14 101,87         | 14 101,87         | 14 101,87         | - | A.<br>B.<br>C.<br>... | -  | Urząd Gminy |
|     |     |       |      | w tym Fundusz Sołecki: Kozłówka   | 14 101,87         | 14 101,87         | 14 101,87         | - | A.<br>B.<br>C.<br>... | -  |             |
|     |     | 921   |      | <b>RAZEM</b>  | <b>14 101,87</b>  | <b>14 101,87</b>  | <b>14 101,87</b>  | - | A.<br>B.<br>C.<br>... | -  |             |
|     |     |       |      | <b>Ogółem</b>   | <b>521 157,03</b> | <b>521 157,03</b> | <b>521 157,03</b> | - | A.<br>B.<br>C.<br>... | -  | x           |

\* Wybrać odpowiednie oznaczenie źródła finansowania:  
A. Dotacje i środki z budżetu państwa (np. od wojewody, MEN)  
B. Środki i dotacje otrzymane od innych jednostek zaliczanych do sektora finansów publicznych  
C. Inne źródła  
D. Przychody zgodnie z paragrafami 950, 951, 957 klasyfikacji budżetowej

PRZEWODNICZĄCY

RADY

Joanna Świdarska  
Joanna Świdarska

## Uzasadnienie do uchwały w sprawie zmian uchwały budżetowej Gminy Gzy na rok 2021

|   |                      |
|---|----------------------|
| <b>1. Zwiększenia dochodów gminy o kwotę:</b>   | <b>71 481,35 zł</b>  |
| <b>w tym:</b>   |                      |
| rozdział 70005 - Gospodarka gruntami i nieruchomościami - odszkodowanie za uszkodzony falownik w wyniku przepięcia w przepływie prądu elektrycznego   | 1 750,00 zł          |
| rozdział 75101 - Urzędy naczelných organów władzy państwowej, kontroli i ochrony prawa - dotacja na prowadzenie rejestru wyborców   | 12,00 zł             |
| rozdział 75618 - Wpływy z innych opłat stanowiących dochody jednostek samorządu terytorialnego na podstawie ustaw - wpływy z opłat za zezwolenia na sprzedaż napojów alkoholowych   | 13 953,42 zł         |
| rozdział 75801 - Część oświatowa subwencji ogólnej dla jednostek samorządu terytorialnego - zwiększenie ostatecznej kwoty subwencji oświatowej  | 43 414,00 zł         |
| rozdział 85502 - Świadczenia rodzinne, świadczenie z funduszu alimentacyjnego oraz składki na ubezpieczenia emerytalne i rentowe z ubezpieczenia społecznego - zwrot zasiłku pielęgnacyjnego za 2020 r.   | 1 079,20 zł          |
| rozdział 92116 - Biblioteki - zwrot niewykorzystanej dotacji z 2020 r. przez Gminną Bibliotekę Publiczną w Gzach  | 11 272,73 zł         |
| <b>2. Zmniejszenia dochodów gminy o kwotę:</b>  | <b>945,00 zł</b>     |
| rozdział 71004 - Plany zagospodarowania przestrzennego - dotacja na realizację projektu "Wspólny plan - realizacja procesu konsultacji dokumentów planistycznych"   | 945,00 zł            |
| <b>3. Zwiększenia wydatków gminy o kwotę:</b>   | <b>267 309,90 zł</b> |
| <b>w tym:</b>   |                      |
| a) wydatki bieżące Urzędu Gminy   | 107 428,34 zł        |
| - rozdział 60016 - Drogi publiczne gminne - wydatki związane z odśnieżaniem dróg gminnych   | 10 000,00 zł         |
| - rozdział 70005 - Gospodarka gruntami i nieruchomościami - zakup falownika   | 1 750,00 zł          |
| - rozdział 71004 - Plany zagospodarowania przestrzennego - wydatki związane z realizacją projektu "Wspólny plan - realizacja procesu konsultacji dokumentów planistycznych" oraz z opracowaniem studium uwarunkowań i kierunków zagospodarowania przestrzennego Gminy Gzy | 6 293,46 zł          |
| - rozdział 75101 - Urzędy naczelných organów władzy państwowej, kontroli i ochrony prawa - wynagrodzenia pracownika prowadzącego stały rejestr wyborców   | 12,00 zł             |
| - dział 801 - Oświata i wychowanie - dotacja dla Społecznej Szkoły Podstawowej w Gzach - aktualizacja kwot dotacji zgodnie z otrzymaną metryczką subwencji oświatowej na rok 2021   | 43 414,00 zł         |

|   |                     |
|---|---------------------|
| - dział 851 - Ochrona zdrowia - wydatki na realizację gminnych programów: przeciwdziałania narkomanii oraz przeciwdziałania alkoholizmowi   | 38 279,68 zł        |
| oraz wydatki związane z dowozem na szczepienia w ramach Narodowego Programu Szczepień   | 5 000,00 zł         |
| - rozdział 85502 - Świadczenia rodzinne, świadczenie z funduszu alimentacyjnego oraz składki na ubezpieczenia emerytalne i rentowe z ubezpieczenia społecznego - zwrot dotacji do Mazowieckiego Urzędu Wojewódzkiego  | 1 079,20 zł         |
| - rozdział 90023 - Oczyszczanie miast i wsi - wydatki związane z odbiorem padłych zwierząt  | 1 600,00 zł         |
| b) wydatki bieżące Publicznej Szkoły Podstawowej w Przewodowie Poduchownym - kształcenie i doskonalenie nauczycieli   | 10 045,86 zł        |
| c) wydatki bieżące Publicznej Szkoły Podstawowej w Skaszewie Włociańskim - kształcenie i doskonalenie nauczycieli   | 9 835,70 zł         |
| d) wydatki bieżące Gminnego Ośrodka Pomocy Społecznej w Gzach - zapewnienie funkcjonowania punktu informacyjnego w ramach Narodowego Programu Szczepień   | 5 000,00 zł         |
| e) wydatki majątkowe  | 135 000,00 zł       |
| w tym:  |                     |
| - modernizacja kotłowni w budynku Urzędu Gminy (Gzy 8)  | 15 000,00 zł        |
| - adaptacja pomieszczeń na archiwum zakładowe wraz z zakupem wyposażenia  | 50 000,00 zł        |
| - zakup sprzętu do rejestracji obrazu i dźwięku oraz imiennego systemu głosowania dla Rady Gminy  | 20 000,00 zł        |
| - opracowanie dokumentacji projektowej dla obiektów budowlanych, położonych na nieruchomościach, będących własnością Gminy Gzy  | 50 000,00 zł        |
| <b>4. Zmniejszenia wydatków Urzędu Gminy Gzy - kształcenie i doskonalenie nauczycieli</b>   | <b>19 881,56 zł</b> |
| <b>5. Dokonano przeniesień w planie finansowym Urzędu Gminy w Gzach w kwocie</b>  | <b>3 200,72 zł</b>  |
| 6. Planowany deficyt budżetu w kwocie 962.556,98 zł, zostanie pokryty:  |                     |
| 1) przychodami pochodzącymi z niewykorzystanych środków pieniężnych na rachunku bieżącym budżetu wynikających z rozliczenia dochodów i wydatków nimi finansowanych związanych ze szczególnymi zasadami wykonywania budżetu określonymi w odrębnych ustawach w kwocie 804.326,26 zł, |                     |
| 2) przychodami wynikającymi z rozliczenia środków określonych w art. 5 ust. 1 pkt 2 i dotacji na realizację programu, projektu lub zadania finansowanego z udziałem tych środków w wysokości 8.916,45 zł,   |                     |
| 3) wolnymi środkami - nadwyżka środków pieniężnych na rachunku bieżącym budżetu gminy, wynikające z rozliczeń wyemitowanych papierów wartościowych, kredytów i pożyczek z lat ubiegłych w kwocie 149.314,27 zł.   |                     |

PRZEWODNICZĄCY  
RADY  
*Joanna Świdorska*  
Joanna Świdorska